



ゆとりわくわくみたか & にゅーす

334号 5月
2022年 会報

一般財団法人 三鷹市勤労者福祉サービスセンター

URL <https://www.mitakasc.or.jp>

〒181-0004 東京都三鷹市新川6-35-16

TEL 0422-47-5152 FAX 0422-47-5657

開館受付時間

平日(月~水・金) 午前8時30分~午後5時
平日(木曜日) 午前8時30分~午後7時



野菜宅配



三鷹で採れた旬の野菜をお届けします!

「みたか野菜クラブ」の会員になって、安心・新鮮な産直野菜を食べよう!!

内容

三鷹野菜の宅配

三鷹産の新鮮野菜を年6回ご自宅までお届けします。

宅配は、三鷹市内に限ります。三鷹市内の勤務地をご指定することもできます。

*宅配：6月、7月、8月、10月、11月、12月予定(初回宅配日：6月下旬)

注)1回のみのお申し込みはできません。

*宅配時間帯：11時から15時の間となります。時間の指定はできません。

*宅配日時の指定、変更はできません。ただし、事前にメールで「野菜の種類」「日にち」「時間帯」をお知らせします。

*野菜の種類は、ご指定いただけません。生産者が選んだ旬の採りたて野菜をお届けします。

*途中退会等による返金はできません。



料金

通常料金 17,000円のところ

会員 15,000円(宅配料・消費税込み 1回あたり2,500円)

主催

三鷹市都市農業市民交流協議会

事務局 株式会社三鷹ファーム

(株式会社まちづくり三鷹内)

電話受付 先着順

※三鷹市都市農業市民交流協議会は、三鷹で採れた旬の野菜をご家庭にお届けする会員制のサービスを行っています。三鷹産の新鮮野菜の宅配や収穫体験等を通して、生産農家と直接つながることができる地域密着型の「みたか野菜クラブ」です。

申込方法

会報到着後から5月20日(金)までに、サービスセンターへ電話でお申し込みください。先着15名募集します。

*お申し込みいただいた方は、「みたか野菜クラブ」の会員となりますので、別途「申込書」にご記入いただけます。

限定100枚

神代植物公園

入園券

一年中花が咲く神代植物公園で
時を忘れて散策を!

有効期間 2023年3月31日(金)まで

場所 調布市深大寺

枚数 1会員あたり、年間5枚まで

料金 通常料金 大人500円、65歳以上250円のところ
会員 200円

窓口
販売

その他

- 小学生及び都内在住・在学の中学生は無料
- 身体障がい者手帳、愛の手帳、精神障がい者保健福祉手帳または療育手帳持参の方と付添の方は無料

購入方法

サービスセンター窓口で販売します。

窓口販売チケットのご案内

1～7 申込方法

サービスセンター窓口で購入してください。お電話でもお申し込みいただけます。

注1) それぞれ販売期間が異なりますので、お間違いのないよう購入してください。 注2) 既に規定枚数を購入された方は、お買い求めいただけません

1 西武園ゆうえんち 入園+乗り物フリー

有効期間 9月30日(金)まで

夏期は、プールも利用できます!

枚数 1会員あたり、合計5枚まで
 ③ 既に規定枚数を購入された方は、お買い求めいただけません。

窓口販売
先着順



TM & © TOHO CO., LTD. © TEZUKA PRODUCTIONS

料金	区分	大人券(小人共通)	小人券(3歳~小学生)
会員		通常料金4,400円のところ 3,700円	通常料金3,300円のところ 2,800円

申込方法 先着 大人券50枚/小人券10枚
売り切れ次第終了

2 大英博物館 北斎 前売入場券

— 国内の肉筆画の名品とともに —

窓口販売

会期 6月12日(日)まで *作品保護のため、会期中展示替を行います。

会場 サントリー美術館(東京ミッドタウン ガレリア3F)

料金	区分	大人	大学・高校生
会員・家族 (当日券)		1,100円 (1,700円)	700円 (1,200円)

※中学生以下無料
 ※障害者手帳をお持ちの方は、ご本人と介護の方1名様のみ無料



《為朝図》 葛飾北斎 一幅
江戸時代 文化8年(1811) 大英博物館
1881, 1210, 0.1747 © The Trustees of the British Museum

販売期間 6月10日(金)まで

3 みんなでつなげる鉄道150年

YOKOHAMA 鉄道開業150周年記念

— 鉄道発祥の地よこはまと沿線の移り変わり —

前売入場券

(常設展共通)

窓口販売

会期 9月25日(日)まで

料金 会員・家族 大人券 **700円**

*毎週土曜日は小・中・高校生は無料/
障がい者及び付き添いの方は無料

会場 横浜市歴史博物館

(横浜市営地下鉄センター北駅 徒歩5分)

販売期間 8月31日(水)まで



4 Tokyo Dome City とくとん 10得10チケット

東京ドームシティ各施設で使える、1冊10ポイント綴りのおトクなレジャーチケット!
各対象施設には、ご利用の際に必要なポイント数が設定されており、お手持ちのポイント内で好きな組み合わせで楽しめます。(最大6,000円相当)

有効期間 9月30日(金)まで

金額 会員・家族 1冊 **2,600円**
(一般 3,100円)

販売期間 9月30日(金)まで

【対象施設】(例)

- ・東京ドームホテル3F スーパーダイニング「リラッサ」ディナーbuffet/ランチbuffet
- ・東京ドームシティアトラクションズ ワンデーパスポート(アトラクション乗り放題)
- ・宇宙ミュージアムTeNQ 入館 他 *詳しくは、公式ホームページにてご確認ください。

窓口販売



お問合せ先(東京ドーム) TEL▶03(5800)9999 HP▶www.tokyo-dome.co.jp/toku10/

注) 不足のポイント分に現金を追加してのご利用は出来ません。他のチケットとの併用は出来ません。ポイントは切り離すと無効になります。



5

東京・ミュージアム

ぐるっとパス 2022



ぐるっとパスカードのイメージ

東京を中心とする美術館・博物館等の入場券や割引券がセットになったお得なQRコードチケット

(通常料金 2,500円 *大人料金のみ)

対象施設 101の美術館・博物館・動物園・水族園・植物園・庭園
*対象施設指定の展示に1回のみ利用できます。
*「入場できる展示」と「割引券として使える展示」があります。

有効期間 最初の利用した日から2ヶ月間
(最終有効期限は、2023年3月31日)

料金 会員・家族 1,900円 (一般2,300円)

販売期間 2023年1月末まで

(注意事項)

- ・状況により、臨時休館や開催期間の短縮、展示内容・期間等が変更や事前予約制を導入している施設があります。お出かけ前には、必ず各施設の公式ホームページにてご確認ください。
- ・一度購入されたパスの払い戻し、期間の延長はできません。

窓口販売

6

新宿プリンスホテル



窓口販売

※画像はイメージです

ブッフェダイニングプリンスマルシェ B2 **ランチ券**
和風ダイニング&バー FUGA (風雅) 25F **ランチ券** **ディナー券**

有効期間 5月9日(月)~9月30日(金)
*除外日：なし
※プリンスマルシェは定休日：月曜日・火曜日(祝日を除く)

場所 新宿プリンスホテル
【要予約】当サービスセンターの食事券を使用する旨をお伝えください。
☎ 03-3205-1124
(予約受付 10:00 ~ 17:00)

枚数 1会員あたり、各5枚まで

販売期間 9月30日(金)まで
(レストラン予約後の購入をおすすめします。)

内容・料金

	内容	会員料金
B2 ブッフェダイニング プリンスマルシェ	ランチbuffet (大人) 11:30 ~ 15:00	通常料金 4,400円のところ 3,100円
25F 和風ダイニング&バー FUGA (風雅)	GOZEN ランチ (コーヒー付) 香のZEN、和のZEN、参のZEN (デザート) ご飯、赤出汁、香の物 11:30 ~ 14:30	通常料金 4,620円のところ 2,800円
	プリフィックスディナーコース 素材の恵み、海の恵み、火の恵み、 鉄板焼き、風雅のま、果実の恵み 17:30 ~ 21:30	通常料金 7,150円のところ 5,100円

※税・サービス料込 ※他割引・優待との併用はできません。
※プリンスマルシェ：小学生・幼児(4歳~)は、現地に於いて優待料金で利用できます。

7

新宿小田急ホテルセンチュリーサザンタワー

「サザンタワーダイニング」20F **ランチ券** **ディナー券**

窓口販売

有効期間 5月9日(月)~9月30日(金) *除外日なし

枚数 1会員あたり、各5枚まで

場所 小田急ホテルセンチュリーサザンタワー 20階
【要予約】当サービスセンターの食事券を使用する旨をお伝えください。
☎ 03-5354-2172

販売期間 9月30日(金)まで
(レストラン予約後の購入をおすすめします。)

内容・料金 ★★★ フランス料理の技法で、和洋のエッセンスと旬の食材を使った目にも鮮やかなコース料理 ★★★

	区分	料理	会員料金
ランチ 11:30 ~ 15:00	コンポジション (全3品)	・前菜 ・メインディッシュ ・デザート ・コーヒーまたは紅茶	通常料金 3,500円のところ 2,600円
	フランセーズ (全4品)	・前菜 ・スープ・メインディッシュ盛り合わせ ・デザート ・コーヒーまたは紅茶	通常料金 4,500円のところ 3,400円
ディナー 17:30 ~ 21:00	コンポジション (全5品)	・始まりの一皿 ・前菜盛り合わせ ・パスタ・メインディッシュ盛り合わせ・デザート ・コーヒーまたは紅茶 ※特典 乾杯のスパークリングワイン1杯付き	通常料金 7,500円のところ 5,700円



フランセーズランチ イメージ

※状況により、営業時間などを変更とする場合があります。
※税・サービス料込

その他 サービスセンターの会員証呈示で、飲み物や追加料金が10%割引になります。

観劇チケットのご案内

8～9 申込方法

サービスセンターへ電話でお申込みください。

【抽選】8 バケモノの子 【先着順】9 歌舞伎鑑賞教室

電話申込

5/23 (月) まで

8 劇団四季

バケモノの子



日時・枚数 ▶ 8月6日(土)
午後1時00分開演
抽選10枚

場所 ▶ JR東日本四季劇場「秋」(浜松町・竹芝)

席種 ▶ S席ファミリーゾーン

枚数 ▶ 1会員あたり、1組(2枚セット)

電話受付
抽選

区分	会員・家族
大人 (中学生以上)	通常料金13,200円のところ 10,600円
子ども (3歳～小学生)	通常料金6,600円のところ 5,600円

※あっせん価格は当センターの補助を付けた額です

申込期間 ▶ 5月23日(月)まで

9 国立劇場

7月

歌舞伎鑑賞教室

プログラム・鑑賞のしおり付き

初めての歌舞伎鑑賞にぴったりな解説付き!
歌舞伎俳優による解説と、名作・名場面のご鑑賞の二本立てでお楽しみください。

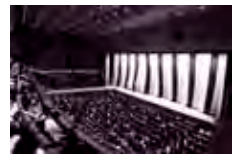

【演目】解説 歌舞伎のみかた
※上演演目は鋭意選定中

(前半約30分は、歌舞伎の基礎的な知識を出演者が舞台上で解説します。後半約1時～1時間30分は、名作・名場面を上演いたします。)

日時・枚数 ▶ ① 7月9日(土) 午前11時～ 先着10枚
② 7月17日(日) 午前11時～ 先着10枚

場所 ▶ 国立劇場 大劇場

座席 ▶ 1等席・指定席(当日券大人4,500円)

区分	大人	学生
会員・家族	3,200円	1,500円
一般	3,800円	1,800円

電話受付
先着順

申込期限 ▶ 5月23日(月)まで

令和4年度 収支予算・事業計画

収支予算及び事業計画の概要をお知らせいたします。

● 一般会計収支予算(令和4年4月1日～令和5年3月31日)

(単位:千円)

収入	
入会金収入(入会金0円キャンペーン)	0
会費収入	17,400
事業収入	21,161
市補助金収入	14,053
雑収入	360
特定預金取崩収入	5,000
基本財産運用収入	10
前期繰越収支差額	2,798
合計	60,782

支出	
事業費支出	48,056
管理費支出	11,726
特定預金積立	0
予備費	1,000
合計	60,782

事業計画

- 古典芸能鑑賞教室・講習会
- 共済給付金
- 定期健康診断補助、人間ドック等受診補助、入浴施設利用補助、フィットネスクラブ利用補助、健康教室、ハイキング
- 主催及び利用斡旋補助
- 会員拡大加入促進

- 観劇、コンサート、美術展、イベントチケット斡旋
- 相撲・野球等スポーツ観戦チケット斡旋
- 映画鑑賞券斡旋
- 旅行・アミューズメント施設・ディズニーリゾート・ジブリ美術館補助
- 遊園地利用券
- クラブフジタ・四季倶楽部リゾート施設
- 各種グルメ券
- 宿泊・日帰りツアー

事務局からのお知らせ

「コンビニ払い手数料」無料の期間延長について

サービスセンターで購入するチケットや事業参加費などのお支払いにご利用いただける「コンビニ払い手数料」(通常168円)の無料期間を延長いたしますので、引き続きご利用ください。なお、チケットの送料につきましては、別途300円～570円をご負担いただきます。詳しくは、サービスセンターまでお問い合わせください。

6月号の予告

- ブルーベリー摘み取り体験
- イオンシネマ映画鑑賞券

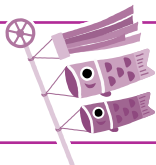

所属数

事業所数 384社(前月末比増減なし)
会員数 2,668人(前月末比14人減)
(内個人会員192人)令和4年3月31日現在