



# ゆとりわくわくみたか

## ＆ にゅーす

296号 5月  
2019年 月  
会報

一般財団法人 三鷹市勤労者福祉サービスセンター

URL <https://www.mitakasc.or.jp>

〒181-0004 東京都三鷹市新川6-35-16

TEL 0422-47-5152 FAX 0422-47-5657

開館受付時間  
平日(月・火・水・金) 午前8時30分～午後5時  
平日(木曜日) 午前8時30分～午後7時

三鷹・武蔵野・西東京  
3市合同「日帰りあつせんバスツアー」

## 河口湖ハーブフェスティバルと さくらんぼ狩り

甘くて大きくて  
おいしい



直接旅行社へ  
電話・先着

**日程** 6月23日(日) 午前8時10分頃 三鷹市役所西側出発  
(バスは、西東京市 → 武蔵野市 → 三鷹市の順で走ります)  
午後4時30分頃 三鷹市役所西側到着

**参加費** 通常料金9,980円のところ  
会員 8,500円  
同居家族(大人) 9,000円  
一般 9,980円

**交通** 大型観光バス

**募集** 20名(最少催行人員:3市合計30名)

**申込方法** 会報到着後から5月31日(金)までに下記旅行会社へ直接電話  
でお申し込みください。先着順に受け付けますので、申し込み期間  
中でも定員になり次第締め切ります。

**その他** \* (株)スペース・プランが企画するツアーをサービスセンターが補助あつせんするものです。  
\* 三鷹市、武蔵野市、西東京市3市サービスセンターのための貸切りツアーです。  
\* バスガイド、添乗員が同行ご案内します。  
\* バスの座席は、添乗員の指示に従ってください。  
\* 出発日の10日前からキャンセル料が発生します。  
\* 最少催行人数(30人)に達しない場合は、中止となります。



イメージ

### お申込みについて

サービスセンターでは、お申し込みできません。  
\*申し込みの際は下記事項をお伝えください。

- 1 三鷹市勤労者福祉サービスセンターの会員であること  
(サービスセンター会員番号、会員・家族・一般の区別)
- 2 事業所名、参加者全員の氏名・性別・年齢・電話・住所等

行程 「早生 桃1個」お土産付

三鷹市役所西側を8:10頃出発

▼ 《中央道》

**河口湖ハーブフェスティバル**【散策】  
ラベンダーと河口湖と富士山が同時に眺められると  
評判です。



イメージ

▼ **ナチュラルグレース**【昼食】

隠れ家的自然派レストランで無添加、  
有機野菜にこだわったランチをお楽しみください。

▼ **里の駅いちのみや**【買物】

特産野菜や果物など山梨県の特産品が豊富に揃っ  
ています。



イメージ

▼ **丸山フルーツ農園**

【さくらんぼ狩り】

甘くて大きくておいしい「さくらんぼ」を30分食べ放題!  
さらに「早生 桃1個」お土産付

▼ 《中央道》

三鷹市役所西側に16:30頃到着

※交通事情などにより、行程・滞在時間などが変更となる場合があります。

企画手配旅行 株式会社スペースプラン

### お申込み・お問合せは、直接旅行社へ!!

官公庁長官登録旅行業第1672号 株式会社スペースプラン  
〒214-0014 神奈川県川崎市多摩区登戸2055

☎ 044-911-4715 (担当:川幡)

営業時間 平日9:30~18:30(土・日・祝日は休み)

詳しい旅行条件を説明した書面をお渡しますので、事前にご確認の上ご参加ください。

## としまえん

### 夏の1日券

入園+プール+  
のりもの乗り放題

申込方法

会報到着後から5月24日(金)  
までに、サービスセンターへ  
電話でお申し込みください。

プール営業日

6/29・30、7/6・7  
7/13~9/1、9/7・8

**有効期間** 6月29日(土)～9月8日(日)  
休園日:7/2・3・9・10 9/2・3

**枚数** 1会員あたり、合計5枚まで

**料金** 通常料金(大人)4,500円、子供3,500円のところ  
**共通券(大人・子供) 2,300円**  
**子供券(3歳~小学生) 1,300円**



\*「アミューズメント施設割引補助券」を利用した場合の料金  
(利用方法は特集号P14をご覧ください)

券種	区分	補助券利用後の料金
夏の1日券 (入園+プール+のりもの乗り放題)	大人	4,500円 ▶ 2,700円
	子供	3,500円 ▶ 1,700円
プール券 (入園+プール)	大人	4,000円 ▶ 2,200円
	子供	3,000円 ▶ 1,200円

# 京王プラザホテル新宿

コリアンダイニング

フレンチ&イタリアン

「五穀亭」 「デュオ フルシェット」 ランチ券  
 「グラスコート」 ディナーバイキング券



グラスコート

窓口  
販売

**有効期間** 5月7日(火)～9月30日(月) \*除外日なし

**場所** 京王プラザホテル新宿  
 【アクセス】 JR新宿駅西口 徒歩5分  
 【要予約】 当サービスセンターの食事券を使用する旨をお伝えください。  
 ☎ 03-3344-0111 (代表)

**枚数** 1会員あたり、5枚まで

内容・料金	区分	レストラン	内容	会員料金
ランチ		コリアンダイニング <b>五穀亭</b> 11:30～14:30	<b>プリフィックス ランチ</b> (ミスカル、7種のおかず盛り合わせ、 1口チヂミ・本日の韓国料理他)	通常料金 3,600 円のところ <b>2,100 円</b>
		フレンチ & イタリアン <b>デュオ フルシェット</b> 11:30～15:00	<b>イタリアン ランチ</b> (前菜・パスタ・メイン料理・デザート・ パン・コーヒー)	通常料金 5,500 円のところ <b>3,000 円</b>
ディナー		<b>グラスコート</b> 平日 17:30～21:30 (金曜 22:00 まで) 土日祝 17:00～22:00	<b>ディナーバイキング</b> *新たにソフトドリンク各種が 含まれます。 <b>2時間制</b>	通常料金 6,000 円のところ (中学生以上) <b>4,600 円</b>



五穀亭



デュオ フルシェット

注) グラスコートは、平日(月～木)と金・土・日・祝日の料金が異なります。金・土・日・祝日を利用の場合は、別途1,000円を現地にてお支払いください。  
 ※税・サービス料込

**その他** グラスコート利用のお子様等は、現地にて優待料金で利用できます。但し、飲食代2,000円(税別)以上の場合に限ります。(会員証提示)

**購入方法** 9月30日(月)まで、サービスセンター窓口で販売します。  
 (レストラン予約後の購入をおすすめします)  
 飲み放題プランは、通常料金の10%引の優待料金で利用できます。(会員証提示)

# 新宿プリンスホテル

窓口  
販売

ブッフェダイニング「プリンスマルシェ」 食事券

**有効期間** 5月1日(水・祝)～9月30日(月)  
 \*除外日なし

**場所** 新宿プリンスホテル 地下2F  
 【アクセス】 JR新宿駅東口より 徒歩3分  
 【要予約】 当サービスセンターの食事券を使用する旨をお伝えください。  
 ☎ 03-3205-1124 (レストラン直通)

**枚数** 1会員あたり、5枚まで

内容・料金	区分	内容・時間	会員料金
ランチ		<b>ランチバイキング</b> 【平日】 11:30～15:00 【土日祝】 90分制2部制 (11:30～/13:30～)	通常料金 3,300 円のところ (中学生以上) <b>2,600 円</b>
		<b>ディナー</b> 【平日】 17:00～21:00 【土日祝】 120分制2部制 (17:00～/19:30～)	通常料金 5,500 円のところ <b>3,600 円</b>
ディナー	飲み放題付き		通常料金 8,030 円のところ <b>5,100 円</b>

※税・サービス料込

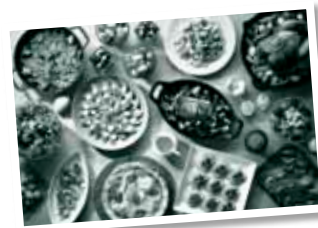

イメージ

**その他** チケット利用の同伴者〔お子様等〕は、現地にて優待料金で利用できます。

**購入方法** 9月30日(月)まで、サービスセンター窓口で販売します。  
 (レストラン予約後の購入をおすすめします)

## 1 ~ 4の チケット購入方法

会報到着後から5月24日(金)までに、サービスセンターへ電話でお申し込みください。

申込時には、会員番号・事業所名・会員名・TEL・券種・枚数をお伝えください。

電話受付  
先着順

# 1

## ディズニー・オン・アイス LIVE YOUR DREAMS

幕張公演

★登場ストーリー★

「モアナと伝説の海」、「アナと雪の女王」、「塔の上のラプンツェル」、「美女と野獣」、「シンデレラ」、「リメンバー・ミー」  
(プレショー)「くまのプーさん」



© Disney

【ディズニー・コスチューム特典】

今年は毎日がコスチューム特典デー! ディズニーキャラクターのコスチューム(全身)を着てご来場のチケットをお持ちのお客様にもれなく当日会場にて素敵なプレゼントを差し上げます!

日時・枚数 7月13日(土) 午後2時30分~ 先着10枚  
7月14日(日) 午前10時30分~ 先着10枚

場所 幕張メッセ 幕張イベントホール

座席 S席

料金 通常料金 大人6,300円、子ども5,200円のところ

区分	大人	子ども (3歳~小学生)
会員・家族	4,800円	4,000円
一般	5,700円	4,700円

\*2歳以下は大人1名につき1名までひざ上無料、ただし席が必要な場合は有料

# 2

阿木燿子プロデュース

## 宇崎竜童

ロックンロールハート2019  
ROCK'N' ROLL HEART 2019 待ってるぜ!!



数多くのヒット曲を生み出し、多くのアーティストにも楽曲提供するなど日本の音楽シーンで活躍し続ける宇崎竜童。

阿木燿子をプロデューサーに迎えて贈る渋くカッコいい大人のロックンロールサウンドが魂を揺さぶります。

日時・枚数 7月13日(土) 午後5時~ 先着10枚

場所 府中の森芸術劇場 どりーむホール

料金 全席指定 当日券8,000円のところ

会員・家族・一般 8,000円

# 3

## プリンスアイス ワールド2019

東京公演

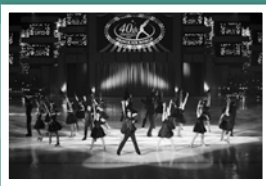

プロスケーターならではのエンターテインシップ、グループ演技ならではの迫力をお届けします!

日時・枚数 7月20日(土) 午後3時30分~ 先着10枚  
7月21日(日) 午前11時~ 先着10枚

場所 ダイードリンコアイスアリーナ(東伏見)

出演(ゲスト) 荒川静香、本田武史、安藤美姫、小塚崇彦  
村上佳菜子 ほか(変更の場合あり)

座席 S席・指定席

料金 通常料金 大人10,000円、子ども5,000円のところ

区分	大人	子ども (4歳~小学生)
会員・家族	7,700円	3,800円
一般	9,000円	4,500円

\*3歳以下は無料、ただし席が必要な場合は有料

# 4

新橋演舞場7月公演

## 笑う門には 福来たる

~女興行師 吉本せい~

笑は生きる力!

笑の王国“吉本”の創始者・吉本せいの波瀾万丈の人生を藤山直美が魅せます!



日時・枚数 7月20日(土) 午前11時~ 先着10枚

場所 新橋演舞場

出演 藤山直美、喜多村 緑郎、林 与一、田村 亮  
石倉 三郎、仁支川 峰子、松村 雄基 他

座席 1等席

料金 当日券13,000円のところ

会員・家族 8,800円

一般 10,400円

# 府中市郷土の森博物館 あじさいまつり

特別優待

会員証  
割引

最新型プラネタリウムが映し出し一億個の星々と、四季を通じて楽しめるフィールドミュージアム

ゆとりわたか  
会員証

～当サービスセンター会員証提示により、優待料金でご入場いただけます～

**有効期間** 5月25日(土)～6月30日(日) \*「郷土の森あじさいまつり」実施中

**人数** 1会員あたり、5名様まで

種類	区分	優待料金	通常料金
入場券	大人	240円	300円
	子供(4歳～中学生)	120円	150円
プラネタリウム 観覧付入場券	大人	720円	900円
	子供(4歳～中学生)	360円	450円

※4歳未満無料

**問い合わせ** プラネタリウムの放映内容・時間は、下記へお問い合わせください。  
府中市郷土の森博物館 ☎042-368-7921



**利用方法**

チケット売場で「ゆとりわくわく  
みたか会員証」をご提示の上  
入場券をご購入ください。

## 令和元年度の収支予算・事業計画

収支予算及び事業計画の概要をお知らせいたします。

### ● 一般会計収支予算(平成31年4月1日～令和2年3月31日)

(単位:千円)

科目	予算額
I 事業活動収支の部	
1. 事業活動収入	
①基本財産運用収入	10
②入会金収入	40
③会費収入	19,200
④事業収入	23,976
⑤補助金収入	12,542
⑥雑収入	310
事業活動収入計	56,078
2. 事業活動支出	
①事業費支出	51,945
②管理費支出	10,455
事業活動支出計	62,400
事業活動収支差額	△6,322

科目	予算額
II 投資活動収支の部	
1. 投資活動収入	
特定預金取崩収入	6,000
2. 投資活動支出	
特定預金支出	0
投資活動支出計	0
投資活動収支差額	6,000
III 予備費支出	1,000
当期収支差額	△322
前期繰越収支差額	322
次期繰越収支差額	0

事業  
計画

- ① 古典芸能鑑賞教室・講習会
- ② 共済給付金
- ③ 定期健康診断補助、人間ドック等受診補助、日帰り入浴施設利用補助券  
フィットネスクラブ利用補助、健康教室、ハイキング
- ④ 主催及び利用幹旋補助
- ⑤ 会員拡大加入促進

- 観劇、コンサート、美術展
- イベントチケット幹旋
- 映画鑑賞券幹旋
- 遊園地利用券
- 各種グルメ券
- 宿泊・日帰りツアー
- 相撲・野球・サッカー観戦チケット幹旋
- 旅行・アミューズメント施設・ディス  
ニールゾート・ジブリ美術館補助
- クラブフジタ・四季倶楽部リゾート施設

## 事務局からのお知らせ

### ● 日帰り入浴施設「会員証提示割引」について

荻窪天然温泉「なごみの湯」通常料金1,800円 ⇒ **優待料金1,680円**

\*現在、会員証提示により割引が受けられる施設は、上記「なごみの湯」のみです。

他の施設(国立温泉「湯楽の里」等)では、会員証提示による割引は適用されません。

### ● 入会手続きの際は、証明書の提示をお願いします。

新規事業所登録を行う場合は、「税申告書の写し」「税務署への開業届」などが必要です。

また、新規入会のかたは、「就労証明書」「健康保険証」「勤務証明書」などをお持ちください。

### ● 2019年4月号を「第294号」と表記しましたが、「第295号」の誤りでした。

6月号の予告

- 第1回サービスセンター健康教室
- 明治座 芝居「サザエさん」9/15(日)
- ジェフグルメカード

所属数

事業所 470社(前月末比増減なし)  
会員数 3,060人(前月末比5人減)  
(内個人会員253人)平成31年3月31日現在

印刷 株式会社 文伸

