



シンボルマーク

# ゆとりわいわいみたか

2017年  
特集号  
268号

会報

## ゆとりわいわい & にゅーす

# 2017

保存版

一般財団法人 三鷹市勤労者福祉サービスセンター

URL <http://www.mitakasc.or.jp>

〒181-0004 東京都三鷹市新川6-35-16

TEL 0422-47-5152 FAX 0422-47-5657

開館受付時間	平日(月・火・水・金)	午前8時30分～午後5時
	平日(木曜日)	午前8時30分～午後7時



### レジャー&遊園地

- としまえん・西武園・よみうりランド
- 東京ディズニーリゾート  
「コーポレートプログラム」利用券
- 三鷹の森ジブリ美術館など

30ヶ所以上の施設割引

### チケット

- 全国のTOHO シネマズの映画券  
(会員一人4枚まで) 年2回
- スポーツ観戦、観劇  
ミュージカル・コンサート  
歌舞伎・美術館 など

約20~30% OFF

### 旅行&ホテル

- 藤田観光「クラブフジタ」の宿泊施設が優待価格で利用!
- 日帰りバスツアー・宿泊ツアー  
季節に合った日帰り、宿泊ツアーを会報で案内します。
- 旅行補助金を支給します。

会員一人、年1回  
2,000円

### 各種共済給付金

- 小学校入学・中学校卒業、成人・結婚・出生  
金婚・銀婚等祝金、弔慰金、入院見舞金  
10,000円~100,000円

\*金額は、内容によって異なります。  
\*給付金の支給は、会員に限ります。

### カルチャー&ヘルス

- 各種健康教室
- 日帰り入浴施設割引
- 事業所が行う定期健康診断補助

約10~30% OFF

会員一人  
2,000円

### グルメ

- レストラン割引券
- 一流ホテルのお食事券
- ジェフグルメカードの斡旋等

約10~40% OFF

\*遊園地等のチケットは、購入できる枚数に制限があります。  
\*割引は、事業により異なります。  
\*詳細は、随時「会報 ゆとり&にゅーす」でお知らせします。

# サービスセンターの概要

**名 称** 一般財団法人 三鷹市勤労者福祉サービスセンター  
(愛称：ゆとりわくわくみたか)



<b>設立年月日</b>	昭和52年1月	三鷹市勤労者互助会として発足
	平成6年2月	財団法人 三鷹市勤労者福祉サービスセンター設立
	平成25年4月	一般財団法人 三鷹市勤労者福祉サービスセンター設立

**目 的** 三鷹市内の中小企業に勤務する勤労者と事業主の皆様を対象に、総合的かつ効果的に勤労者福祉事業を推進し、あわせて中小企業の振興、地域社会の発展に寄与することを目的としています。

**運 営** 三鷹市が100%出損してできた一般財団法人です。会費及び三鷹市からの補助金等により運営しています。

**加入対象** 三鷹市内の中小企業（従業員数が300人以下、商業・サービス業は50人以下）に勤務する勤労者とその事業主が加入できます。また、市内に居住し他の市町村の中小企業に勤務する方が個人で加入することもできます。

<b>入会金・会費</b>		入会金	40周年記念として0円（通常一人につき100円）※2018年3月まで			
		会費	一人月額 500円			
納入方法	期別	第1期	第2期	第3期	第4期	
	対象月	4・5・6月	7・8・9月	10・11・12月	1・2・3月	
	振替予定日	4月20日	7月20日	10月20日	1月20日	

※事業主が負担した場合は、税法上「必要経費」として処理できます。

## 会員証

サービスセンターにご加入いただくと、事業所名と会員番号を明記した「ゆとりわくわくみたか 会員証」を交付します。「会員証」は、各種事業の申込や提携施設等を利用する際に必要となります。

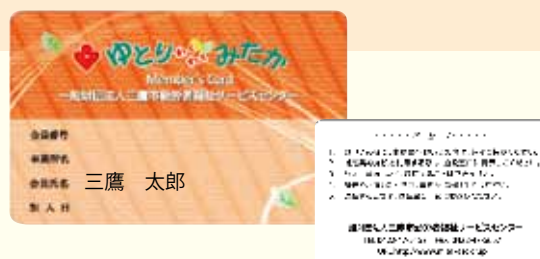

ゆとりわくわくみたか  
**会員証**

を忘れずにお持ちください！  
(給付金・補助金の申請には、証明書類・印鑑も必要です)

## 会 報

各種イベント案内、ツアー、健康教室、コンサートや美術館・遊園地チケット等の斡旋など、楽しい企画満載の会報「ゆとり&にゅーす」を発行しています。





事業主さんも  
従業員さんも

## 健康第一でアピール!

元気に働ける身体づくり  
元気な事業所をアピール!

### 『定期健康診断補助、人間ドック受診補助』

健康第一で元気に働き続けるためには、まず、自分の身体がどのような状態か知ることが大切です。そして病気予防の観点からも、毎年事業所が行う「定期健康診断」は欠かせません。更に、詳細な自身の状況を知っていただくために、人間ドック等を受診されてはいかがでしょうか。

## 定期健康診断補助金

事業主補助

法律で義務づけられている定期健康診断を実施した事業主に、1年度(4月~翌年3月)に1回、定期健康診断料の補助をします。

**金額** 会員1人 2,000円 (ただし受診料額が限度)

**受給資格** 補助金の受給資格は、サービスセンターの会員となった日(入会日)の翌月から受給資格が生じます。また、対象となる健診は、入会日の翌月1日以降受診した健診が対象となります。なお、定期健康診断補助金は、健診を実施した事業主に補助金をお支払いします。  
注) 個人会員の方は、対象となりません。

**申請方法** 「定期健康診断補助金申請書・請求書」に必要事項を記入・押印の上、下記の書類(写し可)を添付して、サービスセンター窓口へ提出してください(郵送可、FAX不可)。申請者氏名は、事業主のお名前をご記入ください。

\*「補助金申請書・請求書」は、サービスセンター窓口、またはホームページからダウンロードしてください。サービスセンター窓口で直接申請される場合は、①添付書類(写し可) ②印鑑 ③振込先がわかるメモまたは預金通帳をご用意の上お越しください。

**添付書類** 健診機関の領収書等(写し可)

**申請期限** 受診後、1年以内に申請してください。

## ゆとりわくわく

# 健康教室

サービスセンターでは、スポーツ健康教室を実施しています。

ぶちファットな身体をフィットネスで軽快に!

28年度は、ピラティス・ボディメイクやボクシングエクササイズ、タイ式ヨガ「ルーシーダットン」やウォーキング教室など、バラエティにとんだ健康教室を実施し好評でした!

29年度も楽しいプログラムを企画します。健康教室の詳細は、随時会報「ゆとり&にゅーす」でご案内しますので、お楽しみに!!



# 人間ドック等利用補助金



人間ドック等健診（脳ドック、PET等、生活習慣病健診を含むドック系の健診）で3,000円以上の実費負担に対し、1年度（4月～翌年3月）に1回、人間ドック等利用補助金が支給されます。補助金額は、上限の5,000円以内で下表の負担区分による補助額となります。

\*健診は国内どこの医療機関でも可

\*国民健康保険・健康保険組合等の補助と重複して申請ができます。

金額	健診料金（実費負担額）	補助額
	3,000円～10,000円	2,000円
	10,000円超～15,000円	3,000円
	15,000円超～	（上限）5,000円

加入している健康保険が適用された場合及び労働安全衛生法に定められた定期健康診断は除きます。

## 受給資格

人間ドック等利用補助金の受給資格及び対象となる健診は、サービスセンターの会員期間が1年以上で満35歳以上の会員が受診した、脳ドック・PET等・生活習慣病健診を含むドック系の健診が対象となります。

## 申請方法

「人間ドック等利用補助金申請書・請求書」に必要事項を記入・押印の上、下記の書類（写し可）を添付して、サービスセンター窓口へ提出してください。（郵送可、FAX不可）

\*「補助金申請書・請求書」は、サービスセンター窓口、またはホームページからダウンロードしてください。サービスセンター窓口で直接申請される場合は、①添付書類（写し可） ②印鑑 ③振込先がわかるメモまたは預金通帳をご用意の上お越しください。

## 添付書類

「人間ドック等利用補助金申請書・請求書」に受診したことを明らかにする書類を添付して申請してください。

ア 本人もしくは事業所あての領収書等【必須】

\*受診者・費用負担者・受診金額・受診日・医療機関名・受診内容（人間ドック・生活習慣病健診・脳ドック・PET検診等）の記載があるもの

イ アの領収書等で必要事項の記載がない場合は、下記書類から更に1点

①個人検査結果票の写し

②人間ドック等受診確認書（「人間ドック等利用補助金申請書・請求書」の裏面に本人署名）

## 申請時のお願い

\*労働安全衛生規則第44条の検査項目（既往症及び業務歴の調査、自覚症状及び他覚症状の有無の検査、身長\*・体重・腹囲・視力及び聴力の検査、胸部エックス線検査及び喀痰検査\*、血圧の測定、貧血検査\*、肝機能検査、血中脂質検査、血糖検査\*、尿検査、心電図検査\*）以上を受診していることが必須条件となります。

\*国の基準に基づき、医師が必要でないと認める項目は、省略することができます。

\*個人検査結果票の写しを提出する場合は、検査結果の数値などプライバシーにかかわる部分は、黒くぬりつぶすなどして提出してください。

\*治療目的による検査や再検査は、対象とはなりません。

\*同じ健診において、「人間ドック等利用補助金」と「定期健康診断補助金」の重複申請はできません。

●「人間ドック等利用補助金」は、受診者本人（会員）の実費負担額に応じて、補助額が変わります。事業所や健保組合等において補助・負担がある場合は、その補助・負担額を差し引いた金額が健診料金（実費負担額）となります。

例1 人間ドック料金54,000円－事業所（健保組合等）補助25,000円＝実費負担額29,000円

\*個人の実費負担額は29,000円ですので、サービスセンターからの補助は**5,000円**となります。

例2 人間ドック料金32,400円－事業所（健保組合等）補助20,000円＝実費負担額12,400円

\*個人の実費負担額は12,400円ですので、サービスセンターからの補助は、**3,000円**となります。

## 申請期限

受診後、1年以内に申請してください。

\*サービスセンターを退会されると、申請資格がなくなります。申請される場合は、必ず、退会前に申請をお済ませください。

## 旅行補助金

会員が、1年度(4月～翌年3月)に1回、旅行等で国内外の宿泊施設(有料)を利用された場合に、旅行補助金が支給されます。



**金額** 会員1人 2,000円

**受給資格** 補助金の受給資格は、サービスセンターの会員となった日(入会日)の翌月から受給資格が生じます。また、対象となる旅行は、入会日の翌月1日から行かれた宿泊を伴う旅行が対象となります。  
注) ご家族は対象となりません。

**申請方法** 「旅行補助金申請書・請求書」に必要事項を記入・押印の上、下記の書類(写し可)を添付して、サービスセンター窓口に提出してください。(郵送可、FAX不可)

\*「補助金申請書・請求書」は、サービスセンター窓口、またはホームページからダウンロードしてください。サービスセンター窓口で直接申請される場合は、①添付書類(写し可) ②印鑑 ③振込先がわかるメモまたは預金通帳をご用意の上お越しください。

**添付書類** 会員ご自身が利用されたことがわかる宿泊施設の領収書又は宿泊証明書、旅行会社の領収書、支払い金額を証明できる書類等(写し可)

**申請期限** 旅行後、1年以内に申請してください。

\*サービスセンターを退会されると、申請資格がなくなります。申請される場合は、必ず、退会前に申請をお済ませください。

## 人間ドック等割引契約施設

会員と家族の方は、下記の医療機関で人間ドック等をご利用になると割引が受けられます。

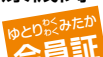
**利用方法** 直接、下記医療機関へ予約してください。予約の際は、サービスセンターの会員・家族であることを告げ、受診時には、 **会員証** をご提示ください。

### 野村病院予防医学センター

☎0422-47-8811(代) 三鷹市下連雀8-3-6

・日帰り人間ドック 50,760円 ▶ **43,200円**

### 高松メディカルクリニック 三鷹健診スクエア

☎0422-70-1037(健診センター) 三鷹市下連雀4-16-12  
三鷹第一ビル2F

・日帰り人間ドック 49,140円 ▶ **40,000円**

### 高山医院

☎0422-43-0700 三鷹市上連雀4-2-29

・肺がんCT検診(単純胸部CT検査) 20,000円 ▶ **16,000円**  
※人間ドック利用補助金の対象外です。

### 新宿ロイヤル診療所

☎03-3375-3371 渋谷区代々木2-9 久保ビル2F

・日帰り人間ドック 50,760円 ▶ **39,960円**  
・1泊2日人間ドック 72,360円 ▶ **62,640円**

### 立川北口健診館

☎042-521-1212 立川市曙町2-37-7 コアシティ立川ビル6F・9F

・1泊人間ドック 70,200円 ▶ **63,180円**  
・日帰り人間ドック 44,280円 ▶ **41,796円**  
・生活習慣病健診 22,680円 ▶ **20,412円**  
・女子生活習慣病健診 33,480円 ▶ **30,132円**

### 池袋ロイヤルクリニック

☎03-3989-1112 豊島区東池袋1-21-11  
オーク池袋ビル8F・9F・10F

・日帰り人間ドック 50,760円 ▶ **39,420円**  
・1泊2日人間ドック 68,040円 ▶ **59,400円**  
・日帰り脳併診ドック 75,600円 ▶ **64,260円**  
・1泊2日脳併診ドック 92,880円 ▶ **84,240円**  
・脳ドック 36,720円 ▶ **32,400円**



# 共済給付金

会員の結婚や出産等のお祝い金、病気やケガで入院した場合のお見舞金  
会員やご家族が死亡した場合の弔慰金等共済給付金が支給されます。

## ▼共済給付金一覧表

種別	共済事由		金額	添付書類 (全てコピーで可) ※いずれか一つ
祝 金	会員の結婚		10,000円	婚姻年月日、続柄が確認できるもの ○婚姻届受理証明書○戸籍謄本等
	会員の子の出生 (1人につき)		10,000円	出生日と続柄が確認できるもの ○母子手帳の出生届済証明 ○出生届受理証明書○戸籍謄本等
	会員の子の小学校入学 (1人につき)		10,000円	就学が確認できるもの ○就学通知書○在学証明書等
	会員の子の中学校卒業 (1人につき)		10,000円	卒業が確認できるもの ○卒業証明書等
	会員の銅婚 (結婚後 15年夫婦健在)		記念品	婚姻期間が確認できるもの ○戸籍謄本等 (3ヶ月以内に発行されたもの)
	会員の銀婚 (結婚後 25年夫婦健在)		10,000円	
	会員のさんご婚 (結婚後 35年夫婦健在)		10,000円	
	会員の金婚 (結婚後 50年夫婦健在)		10,000円	
会員の成人		10,000円	生年月日が確認できるもの ○運転免許証○健康保険証等	
死 亡 弔 慰 金	会 員	65歳以下の会員	100,000円	死亡の確認ができるもの ○死亡診断書 ○戸籍 (除籍) 謄本等
		66歳以上の会員	50,000円	
	配偶者 (内縁も含む)		30,000円	死亡の確認ができるもの ○戸籍謄本など公的な証明書 ○死亡診断書 ○会葬の礼状等 注) 続柄がわかる書類を添付してください。(下記参照)
	親 (会員の実・養・義・継父母)		10,000円	
子 (妊娠 28週以上の子を含む)		20,000円		
見 舞 金	会員の傷病 による入院	入院 14日以上 (注)	10,000円	医療機関名、入院期間が確認できるもの ○医療機関の領収書○医師の診断書等

(注) 入院見舞金は、入院 14日以上の場合に 1 回お支払いします。

### 受給資格

共済給付金の受給資格は、サービスセンターの会員となった日 (入会日) の翌月から受給資格が生じます。また、給付の支給は、入会日の翌月 1 日から発生した共済事由が対象となります。

### 申請方法

「共済給付金申請書・請求書」に必要事項を記入・押印の上、発生を証明する書類 (写し可) を添付して、サービスセンター窓口へ提出してください (郵送可、FAX 不可)。

\*「共済給付金申請書・請求書」は、サービスセンター窓口、またはホームページからダウンロードしてください。サービスセンター窓口で直接申請される場合は、①証明書類 (写し可) ②印鑑③振込先がわかるメモまたは預金通帳をご用意の上お越しください。

### 申請期限

共済事由の発生した日から 1 年以内に申請してください。

○ご夫婦ともに会員の場合、「配偶者死亡弔慰金」「入院見舞金」「会員の成人」以外の給付金は、夫婦 2 人各々にお支払いします。

○災害救助法が適用される大震災・大火・台風などが発生したときは、当該災害に起因する「死亡弔慰金」「入院見舞金」はお支払いできません。

○会費の未納がある場合は、共済給付金の支払いを停止します。

### お願い [死亡弔慰金の添付書類について]

死亡弔慰金の添付書類について

証明書類 (死亡診断書・戸籍謄本など公的な証明書・会葬の礼状等) につきましては、申請者名あるいは会員名記載の証明書類を添付して申請してください。なお、申請者・会員名が記載されていない証明書類の場合は、亡くなられた方との続柄等がわかる書類も併せて添付してください。

# としまえん

のりもの  
1日券

夏の1日券

平成29年4月から  
変わります!

のりもの1日券〈入園+のりもの乗り放題〉

通常料金 大人 4,200円/子供 3,200円

券種	受付期間	購入できる枚数	会員料金 (1枚あたり)	有効期間
前期券 (4/8~9/30)	29年度前期分は 終了しました。	1会員あわせて 5枚まで	大人・子供共通券 1,400円	4/8~ 9/30
			子供券(3歳~小学生) 700円	
後期券 (10/1~3/31)	*ゆとり&にゅーす 8月号でご案内し ます。	1会員あわせて 5枚まで	大人・子供共通券 1,400円	10/1~ 3/31
			子供券(3歳~小学生) 700円	

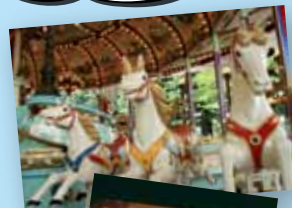

夏の1日券 (入園+プール+のりもの乗り放題)

通常料金 大人 4,500円/子供 3,500円

券種	受付期間	購入できる枚数	会員料金	有効期間
夏の1日券 (プール期間中)	*ゆとり&にゅー す5月号でご 案内します。	1会員あわせて 5枚まで	大人・子供共通券 2,200円	6月中旬~ 8月末
			子供券(3歳~小学生) 1,200円	

\*アミューズメント施設割引補助券が利用できます。(P.10をご覧ください)

**購入方法** 受付期間中にサービスセンターへお申し込みください。事前にお申し込みが必要です。

# 西武園ゆうえんち

フリーパス券

フリーパス〈入園+のりもの乗り放題+プール(夏期のみ)〉

通常料金 大人 3,300円/子供 2,800円

券種	受付・販売方法	購入枚数	会員料金 (1枚あたり)	有効期間
前期券	4月3日(月)からサービスセンター窓口で 受付・販売(TELにて予約可) 先着600枚、売り切れ次第終了!	1会員 5枚まで	大人・子供共通券 800円	4月 ~ 2018年 3月末
後期券	9月29日(金)からサービスセンター窓口で 受付・販売(TELにて予約可) 先着300枚、売り切れ次第終了!	1会員 5枚まで	大人・子供共通券 600円	

- 内容**
- 有効期間(4月~2018年3月)のお好きな1日利用できます。
  - 入園+アトラクション乗り放題(ハローキティメルヘンタウン含む)  
夏期は、プールも利用できます。
  - 大人・子供共通(3歳から有料)



# よみろりランド

ワンデーパス券

先着200枚

- 内容**
- 有効期間(4月~2018年3月)のお好きな1日利用できます。
  - 入園+アシカショー+のりもの乗り放題  
\*プール営業期間中は、プールWAIの入場ができます。
  - 大人・子供共通(3歳から有料)

**枚数** 1会員あたり、5枚まで(先着200枚・売り切れ次第終了!)

**料金** 通常料金 大人5,400円/中高生4,300円/こども(3歳~小学生)3,800円のところ  
〔プール期間中は、大人6,000円/中高生4,800円/こども(3歳~小学生)4,400円〕  
会員 1枚 2,600円

**購入方法** 4月3日(月)から、サービスセンター窓口で受付・販売します。  
売り切れ次第終了!



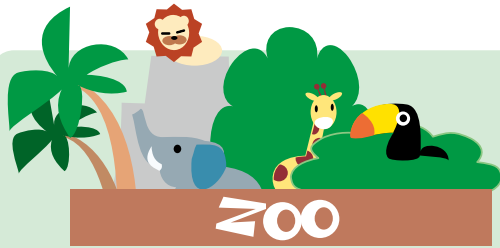

TOBU ZOO

# 東武動物公園

フリーパス券

**内容** ●有効期間 (4月～2018年3月) の  
お好きな1日利用できます。

●入園+のりもの乗り放題  
(夏期はプールも利用できます)

●大人・子供共通 (3歳から有料)

**場所** 埼玉県南埼玉郡白岡町瓜田ヶ谷425  
【最寄駅】東武伊勢崎線・東武スカイツリーライン  
「東武動物公園駅」より徒歩10分

**枚数** 1会員あたり 年間10枚まで

**料金** 通常料金：大人4,800円、子供3,700円のところ  
会員 1枚 1,400円

**購入方法** サービスセンターへ電話でお申し込みください。  
チケットは取り寄せになりますので、入荷次第  
ご連絡します。(注文後、約1週間)  
※発売元の在庫がなくなった場合は、終了となります。



S p a R e s o r t

5つのテーマパーク、遊びきれない温泉大陸

常夏の楽園スパリゾートハワイアンズへ!!

## スパリゾートハワイアンズ チケット



**場所** スパリゾートハワイアンズ (福島県いわき市)

**内容** ●ウォーターパーク・スプリングパーク・江戸情話 与市・  
スパガーデンパレオ共通の入場券  
●大人・子供共通 (3歳から有料)

**有効期間** 販売日から2～6ヶ月程度  
(サービスセンターまでご確認ください。)

**枚数** 1会員あたり 年間10枚まで

**料金** 一般料金 大人3,240円、小人2,060円、  
幼児1,450円のところ  
会員 1枚 900円

**購入方法** サービスセンターへ電話でお申し込みください。  
チケットは取り寄せになりますので、入荷次第  
ご連絡します。(注文後、約1週間)

注) ●有効期間により受付開始日が異なります。詳しくは、サービスセンター  
までお問い合わせください。  
●販売元の在庫がなくなった場合は、終了となります。

# 三鷹の森ジブリ美術館

利用補助券

**発行** サービスセンター窓口で年1回

**枚数** 1会員 5枚

**有効期間** 4月1日～2018年3月31日

●利用補助券をご利用いただけるのは、会員と同居の家族です。第三者への  
販売、個人で利用する以外の目的での利用はご遠慮ください。また、紛失  
しても再発行はできません。

区分	割引料金	一般料金	注意事項
大人	700円	1000円	・三鷹駅南口駅前「みたか都市観光協会」で三鷹市・近隣市民絆チケットを 購入する場合のみ有効です。「ローン」で購入の場合は、補助できません。 ・チケットは、会員本人が、会員証及び本人確認ができる証明書を持参し、 利用補助券を提出して購入してください。
中高生	400円	700円	
小学生	100円	400円	
幼児(4歳以上)	利用不可	100円	

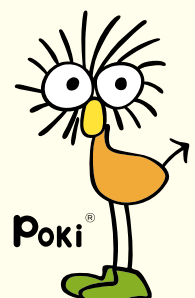

Poki®

©2001 スタジオジブリ



# 東京ディズニーリゾート コーポレートプログラム

## 「コーポレートプログラム利用券」の発行

- 発行** サービスセンター窓口で年1回
- 枚数** 1会員あたり、500円券を3枚
- 有効期間** 4月1日～2018年3月31日

※利用券をご利用いただけるのは、会員と同居の家族です。  
第三者への販売、個人で利用する以外の目的での利用はご遠慮ください。  
また、紛失しても再発行はできません。



下記の施設をご利用される際、チケット1枚または宿泊者1名に対し「利用券」500円券1枚ご利用いただけます。

施設	割引対象
東京ディズニーランド および東京ディズニーシー	パークチケット (パスポート)
ディズニーホテル [ディズニーアンバサダーホテル/ 東京ディズニーシーホテルミラコスタ/ 東京ディズニーランドホテル]	宿泊代のみ有効 (飲食代等には利用できません。)

1日パスポート料金 (2017年4月現在)

区分	通常料金	「コーポレートプログラム利用券」併用料金
大人 (18歳以上)	7,400円	6,900円
中人 (12~17歳)	6,400円	5,900円
小人 (4~11歳)	4,800円	4,300円

## 「サンクス・フェスティバル」の開催

期間中「東京ディズニーランド」または「東京ディズニーシー」の1日パスポートが特別料金で購入できます。  
詳細は、後日発行の会報「ゆとり&にゅーす」でお知らせします。



## Q FUJIYAMA倶楽部

利用方法

遊園地・観光施設をご利用の場合 ホームページから利用証明書をプリントしてください。

<http://www.fujiyama.co.jp/club>

◆アクセス

◆メインメニュー

◆利用証明書の発行

◆利用証明書



特典

- 富士急グループの遊園地やゴルフ場等が、「優待料金」で利用できます。
- ホテル・ゴルフ場は、FUJIYAMA倶楽部専用ダイヤルで全施設の予約ができます。
- 行楽シーズンにはさらにお得な優待料金をご案内します。

- \* プリントした利用証明書を施設窓口で提示すると優待料金でチケットを購入できます。
- \* 遊園地をご利用の場合、施設窓口にてサービスセンターの会員証を提示して「FUJIYAMA倶楽部利用」と伝えて、優待料金でチケットを購入することもできます。

ホテル・ゴルフ場をご利用の場合 専用ダイヤルで予約してください。 ☎ 0120-364-229

ユーザーID: mtksc パスワード: 2295

○遊園地

富士急ハイランド ※大人:18歳以上 中人:中高生 小人:3歳~小学生	区分		優待料金	一般料金
	入園	大・中人	小人	1,400円 700円
フリーパス		大人 中人 小人	5,100円 4,600円 3,900円	5,700円 5,200円 4,300円

さがみ湖リゾート プレジャーフォレスト ※大人:中学生以上 シニア:60歳以上(要証明)	区分		優待料金	一般料金
	入園	大人	小人・シニア	1,400円 800円
入園+乗物乗り放題		大人 小人・シニア	3,500円 2,800円	3,900円 3,100円

ぐりんぱ ※大人:中学生以上 小人:3歳~小学生 シニア:60歳以上(要証明)	区分		優待料金	一般料金
	入園	大人	小人・シニア	1,050円 650円
ワンデークーポン		大人 小人・シニア	2,800円 2,200円	3,500円 2,600円

\* 年度途中でも料金に変更になる場合があります。  
\* 詳細は、サービスセンターまたはFUJIYAMA倶楽部までお問い合わせください。

○その他

ホテル、ゴルフ・スキー場など、優待料金で利用できる施設等があります。  
詳しくは、FUJIYAMA倶楽部ホームページをご覧ください。

「富士急ハイランド」「プレジャーフォレスト」「ぐりんぱ」利用について

「アミューズメント施設補助券」利用により、FUJIYAMA倶楽部優待料金からさらに300円引きとなります。  
(P.10をご覧ください。)

# アミューズメント施設

## 共通割引利用補助券

発行 サービスセンター窓口で年1回

有効期間 4月1日～2018年3月31日

枚数 1会員 5枚

●利用補助券をご利用いただけるのは、会員と同居の家族です。第三者への販売、個人で利用する以外の目的での利用はご遠慮ください。また、紛失しても再発行はできません。

施設名	区分	割引料金	一般料金	注意事項		
NEW としまえん	のりもの1日券 (入園+のりもの乗り放題)	大人 1,700円 子供 800円	4,200円 3,200円	※大人：中学生以上 ※子供：3歳～小学生		
	夏の1日券 (入園+プール+のりもの乗り放題)	大人 2,700円 子供 1,700円	4,500円 3,500円	※暴力団およびその関係者、 刺青・タトゥー(シール類を 含む)をされた方の入園・ プール入場は、固くお断り いたします。		
	プール券 (入園+プール)	大人 2,200円 子供 1,200円	4,000円 3,000円			
		フリーパス(通常期)	大人 2,300円 小学生 1,400円 幼児・シニア 900円	3,000円 2,000円 1,500円	※夏期施設は、営業期間中の み有効	
東京サマーランド	フリーパス(夏期) 7/1～10/1	大人 3,600円 小学生 2,500円 幼児・シニア 1,200円	4,500円 3,000円 2,000円	※入れ墨・タトゥー(シール 類を含む)をされた方のご 入園は固くお断りいたしま す。		
		入園券(通常期)	大人 1,300円 小学生 500円 幼児・シニア 500円	2,000円 1,000円 1,000円	※幼 児：2歳～未就学児 シニア：61歳以上	
			入園券(夏期) 7/1～10/1	大人 2,500円 小学生 2,000円 幼児・シニア 1,100円	3,500円 2,500円 1,800円	
	よみうりランド (ウォーターアミューズメントWAI)	入 園		大人 1,200円 中高生 900円 小学生以下 500円 65歳以上 300円	1,800円 1,500円 1,000円 800円	
ワンデーパス(通年)			大人 4,600円 中高生 3,600円 小学生以下 3,200円 65歳以上 3,600円	5,400円 4,300円 3,800円 4,500円	※大人：18歳以上 ※小学生以下：3歳以上小学生以下	
			プール付ワンデーパス (夏期)	大人 5,200円 中高生 4,100円 小学生以下 3,800円 65歳以上 4,600円	6,000円 4,800円 4,400円 5,300円	※入れ墨・タトゥー(シール 類を含む)をされた方 のご入園は固くお断りい たします。
				プールWAI入場券(夏期)	大人 2,600円 中高生 2,000円 小学生以下 1,600円 65歳以上 1,500円	3,200円 2,500円 2,100円 2,000円
入 園		大・中人 1,100円 小 人 400円			1,500円 900円	※大 人：18歳以上 中 人：中・高生 小 人：3歳～小学生
		フリーパス	大人 4,800円 中 人 4,300円 小 人 3,600円		5,700円 5,200円 4,300円	
入 園			大人 1,100円 小人・シニア 500円	1,700円 1,000円	※大 人：中学生以上 小 人：3歳～小学生 シニア：60歳以上	
			入園+乗物乗り放題	大人 3,200円 小人・シニア 2,500円	3,900円 3,100円	
遊園地ぐりんぱ (Grinpa)		入 園		大人 750円 小人・シニア 350円	1,200円 800円	※大 人：中学生以上 小 人：3歳～小学生 シニア：60歳以上
			ワンデークーポン	大人 2,500円 小人・シニア 1,900円	3,500円 2,600円	
	国営昭和記念公園レインボープール ※公園入園だけの割引はできません。	入園+プール (夏期プール営業中)		大人(15歳以上) 1,600円 小人(小・中学生) 600円 幼 児 利用不可	2,300円 1,200円 300円	注) 料金は28年度のもので す。29年度の料金等は 「会報ゆとり&にゅーす7 月号」でお知らせします。 ※入れ墨・タトゥー(シール 類を含む)をされた方のご 入園は固くお断りします。

\*年度途中で契約施設・料金等が変更となる場合があります。

# FamilyMart チケットポート

## チケット・映画券

## 利用補助券

「FamilyMart」 「チケットポート」 で映画・コンサート・スポーツ等のチケット購入時にご利用できる「FamilyMart/チケットポート 共通チケット・映画券の利用補助券」を発行します。1枚あたり300円補助します！

- |                                                                                            |                                                                                                                                             |                                                                                         |
|--------------------------------------------------------------------------------------------|---------------------------------------------------------------------------------------------------------------------------------------------|-----------------------------------------------------------------------------------------|
| <p><b>発行</b> サービスセンター窓口で年1回</p> <p><b>枚数</b> 1会員 4枚</p> <p><b>有効期間</b> 4月1日～2018年3月31日</p> | <p>●ご利用いただけるのは、映画・演劇・コンサート・スポーツ・各種イベント上のチケットです。〔ただし、デジタルポケット（インターネット購入済チケット）紙発券は除く〕それ以外の宿泊券・施設入場券・プリペイドカード・toto・金券・その他各種サービス等には利用できません。</p> | <p>●利用補助券をご利用いただけるのは、会員と同居の家族です。第三者への販売、個人で利用する以外の目的での利用はご遠慮ください。また、紛失しても再発行はできません。</p> |
|--------------------------------------------------------------------------------------------|---------------------------------------------------------------------------------------------------------------------------------------------|-----------------------------------------------------------------------------------------|

## FamilyMart

### ○利用方法

- FamilyMart備付の「Famiポート」で電子チケットを発券した後、レジで補助券を提出し、補助額を差し引いた金額をお支払いください。
- 店頭取扱いの特別映画鑑賞券ご購入の際にも、レジで補助券を提出し、補助額を差し引いた金額をお支払いください。

### ○利用できる店舗

三鷹市・武蔵野市・西東京市・日野市内  
全店のファミリーマート ※一部利用できない店舗があります。

#### 三鷹市内のファミリーマート店舗

※下記の他に新規オープンしたお店でも利用できます。

- |           |           |
|-----------|-----------|
| ・三鷹南店     | ・三鷹中央通り店  |
| ・下連雀三丁目店  | ・三鷹野崎店    |
| ・三鷹駅前店    | ・三鷹東八通り店  |
| ・三鷹山中通り店  | ・三鷹牟礼店    |
| ・下連雀店     | ・三鷹中原店    |
| ・新川吉祥寺通り店 | ・井の頭四丁目店  |
| ・秀栄三鷹杏林前店 | ・三鷹天文台通り店 |
| ・三鷹天神山通り店 | ・三鷹台団地南店  |
| ・サンズ三鷹北野店 |           |



## チケットポート

### ○利用方法

チケット購入の際、補助券を提出し、補助額を差し引いた金額をお支払いください。

### ○利用できる店舗 (8店舗)

- |                   |                    |                     |
|-------------------|--------------------|---------------------|
| ・東京店 (大丸東京 11F)   | ・新宿店 (伊勢丹会館 B1F)   | ・大宮店 (大宮ソニックシティ 1F) |
| ・池袋店 (池袋PARCO 6F) | ・横浜店 (横浜ポルタ)       | ・渋谷店 (渋谷 109 2F)    |
| ・銀座店 (銀座ファイブ 1F)  | ・吉祥寺店 (吉祥寺アトレ B1F) |                     |

### 注意事項

- ※チケットポートは8店で、またファミリーマートは三鷹、武蔵野、西東京、日野の各市内にある店舗で、現金でご購入の場合にご利用いただけます。
- ※チケットおよび映画券1枚につき1枚有効です。ただし、補助額以上のチケットに限ります。(お釣りはできません)
- ※有効期限が過ぎたもの、会員番号・氏名の記入がないものについては、無効となります。また、紛失しても再発行はできません。
- ※他の割引券・サービス券との併用はできません。

# 日帰り入浴施設

## 共通割引利用補助券

発行 ▶ サービスセンター窓口で年1回

有効期間 ▶ 4月1日～2018年3月31日

枚数 ▶ 1会員 10枚

●利用補助券をご利用いただけるのは、会員と同居の家族です。第三者への販売、個人で利用する以外の目的での利用はご遠慮ください。また、紛失しても再発行はできません。

施設名	区分	割引料金	一般料金	注意事項	
<b>国立温泉 湯楽の里</b> 【場所】 国立市谷保3143-1「フレスポ国立南」内 TEL.042(580)1726 【交通】 JR南武線「矢川駅」または 多摩都市モノレール「万願寺駅」より徒歩15分	平日	大人(中学生以上)	420円	820円	※国立以外の店舗ではご利用できません。
		子ども(小学生以下)	10円	410円	
	土日祝	大人(中学生以上)	530円	930円	
		子ども(小学生以下)	110円	510円	
<b>おふろの王様 花小金井店</b> 【場所】 小平市花小金井町3-9-10 TEL:042(452)2603 【交通】 西武新宿線「花小金井駅」より徒歩13分	平日	大人(中学生以上)	450円	850円	※花小金井店以外の店舗ではご利用できません。 ※小学生・幼児は、割引対象外・補助券利用不可
	土日祝	大人(中学生以上)	650円	1,050円	
<b>永山健康ランド 竹取りの湯</b> 【場所】 多摩市永山1-3-4 TEL.042(337)1126 【交通】 「京王永山駅」「小田急永山駅」より徒歩1分	平日	大人	1,500円	2,100円	※GW・お盆・年末年始は特別料金の設定があります。
		学生(中学生以上)	1,000円	1,600円	
	土日祝	大人	1,700円	2,300円	
		学生(中学生以上)	1,200円	1,800円	
全日	小人(3歳～小学生)	500円	900円		
<b>深大寺天然温泉 湯守の里</b> 【場所】 調布市深大寺元町2-12-2 TEL.042(499)7777 【交通】 JR「武蔵境駅」、京王線「調布駅」よりシャトルバス	1日券 (月～土 タオル付き・館内着付き) (日・祝 タオル付き・館内着なし)	大人(中学生以上)	900円	1,200円	※おむつをしている方は入浴できません。
		小人(幼児・小学生)	400円	700円	
	月～土 60分券 (タオルなし・館内着なし)	大人(中学生以上)	500円	800円	
		小人(幼児・小学生)	200円	500円	
	日祝 60分券 (タオルなし・館内着なし)	大人(中学生以上)	600円	900円	
		小人(幼児・小学生)	300円	600円	
<b>武蔵野温泉 なごみの湯</b> 【場所】 杉並区上荻1-10-10 TEL.03(3398)4126 【交通】 JR「荻窪駅」西口徒歩1分	全日	大人(中学生以上)	1,400円	2,000円	※GW・お盆・年末年始は割引料金の適用はできません。
		小人(4歳～小学生)	500円	1,050円	
		※0～3歳児は530円(補助券は利用できません)			

※施設によっては、割引適用外の期間(GW・お盆・年末年始)があります。また別途深夜料金等がかかる施設があります。



会員証提示で割引 \*申込・予約時にサービスセンターの会員であることを教えてください。

## 『MARCL』チケット

サービスセンターは、友の会『MARCL』のグループ会員となっています。『MARCL』会員の発売日・料金でお買い求めいただけます！  
ただし、インターネット予約は、ご利用いただけません。必ず電話で予約をして、チケットをお求めください。

予約の際は、最初にグループNO【800002】を告げてからお申し込みください。

申込方法・お問い合わせ 公演情報は財団ウェブサイト <http://mitaka.jpn.org> でご覧ください。

芸術文化センターへ電話予約 ※インターネット予約は利用いただけません

☎0422-47-5122

\*受付10:00～/発売初日は1会員1回4枚まで  
\*予約の際は、最初にグループNO【800002】を告げてからお申し込みください。

お願い

注意 1公演につき、サービスセンター全体で先着15枚が『MARCL』会員料金でお買い求めいただけます。(一部対象外の公演あり)

芸術文化センター・三鷹市美術ギャラリー・三鷹市公会堂さんさん館でチケット引換え

\*引換えの際、サービスセンター会員証を提示  
\*郵便局での払い込みもできます。

▶公演についてのお問い合わせ (公財)三鷹市スポーツと文化財団 ☎0422(47)5122

ゆとりわくみたか  
会員証

**グッと便利に！ますます使い易く！**  
会員証提示で割引

\*申込・予約時に、サービスセンターの会員であることを教えてください。

## 葬儀・葬祭 (協定葬儀契約事業者)

会員及び家族、親族の営む葬儀について、下記の葬祭業者では安心して葬儀を執り行えるよう割引等が受けられます。

**SC会員** は当サービスセンターの会員様です。

<b>有限会社永塚葬儀社</b> SC会員 三鷹市下連雀3-15-15 ☎ 0422-43-2536	葬儀一式に要する費用「祭壇料」「寝棺料」「火葬料」「収骨容器」「霊柩車」「付属品」の基本的な料金をセット化し、割引制度を適用する。
<b>株式会社あさの</b> SC会員 三鷹市井の頭2-8-2 ☎ 0120-47-5000	「葬儀基本費用割引」、「生花カゴ・果物カゴ」及び「仏壇・仏具・神棚」等の割引及びセットプランを割引で提供する。その他、寿量会館の特別料金利用、吉祥寺東急レイ・吉祥寺第一ホテル宿泊優待割引など11大特典を用意している。
<b>株式会社東葬祭典</b> 東京都杉並区高井戸西3-16-11 ☎ 0120-267-034	少人数の家族葬に特化した『家族葬セット』を用意している。お手頃価格で4種類の生花祭壇から選べる。指定の場所に伺い、相談も可能。協定葬儀割引も利用できる。
<b>株式会社AZUMA</b> 三鷹市上連雀2-15-15 ☎ 0120-66-5940	三鷹を拠点に創業50年。自社斎場（三鷹市中原）と安置室（三鷹市/清瀬市）を完備。葬儀基本価格の「あんしんセットプラン」「生花・花輪」「仏壇・仏具」等を割引で提供する。詳細内容や割引については、要問合せ。
<b>株式会社セレモア</b> 立川市柏町1-26-4 (三鷹支社 三鷹市新川5-16-10) ☎ 0120-57-1121	サービスエリアは東京都及び神奈川、千葉、埼玉、山梨の各県 「葬儀基本価格」「企画管理費」「寝棺」「仏壇・仏具・神棚」「生花・花輪」「創作骨壺」「患者移送サービス」「療養機器・介護用品」等を割引で提供する。

※個別の内容や割引などについては、上記協定葬儀契約事業者に直接お尋ねください。

## (株)三越伊勢丹「慶事ギフト」「弔事返礼品」特別優待

### 1 利用方法

- ①「三鷹市勤労者福祉サービスセンターの会員」であることを告げて、下記コールセンター（3の表）のコールセンターに電話し、「各種カタログ」を請求する。（その際に、三越/伊勢丹・慶事/弔事をお申し付けください。）
- ②「各種カタログ」が送付されます。また、ギフトコンサルタントがご自宅にお伺いすることもできます。  
 注）店頭で直接出向いてのギフトサロンでのご用命は、特別優待の対象にはなりませんので、十分ご注意ください。  
 （ただし、三越伊勢丹のギフトコンサルタントが同行した場合は対象となります。）

### 2 対象商品・割引内容 \*全てカタログ掲載商品に限ります。（他の割引との併用はできません。）

- ・「ギフトカタログ（慶事）」「ご返礼品カタログ（弔事）」の掲載商品が対象です。

各種カタログの商品情報欄内に	(b)	が記載の品物	5%割引
各種カタログの商品情報欄内に	b	が記載の品物	10%割引
各種カタログの商品情報欄内に	ⓐ	が記載の品物	15%割引

- ・エムカードのご利用でさらにポイント特典があります。
- ・商品により全国無料配送（対象：送料無料マーク、または★マークのあるもの）
- ・ご挨拶状の無料作成サービス（弔事のみ：名簿の整理も依頼できます。）

### 3 コールセンター（受付時間 10:00～18:00） \*下記のホームページにて、内容の確認や申し込みもできます。

ギフト担当	コールセンター	ホームページ		QRコード
三越日本橋本店	0120-03-3254	アドレス	<a href="http://mi-gift.jp/9021m/">http://mi-gift.jp/9021m/</a>	
伊勢丹新宿店	0120-123-691	検索窓	ゆとりわくみたか 三越伊勢丹ギフト	検索



伊勢丹新宿店



日本橋三越本店

CLUB FUJITA

# クラブフジタ

藤田観光が運営する会員制クラブ「クラブフジタ」と契約しています。  
 会員と同居の家族の皆様は、「クラブフジタ」の各施設を優待  
 価格でご利用いただけます。

(宿泊施設は、ポイント対象施設・不要施設に分かれています。)

ポイント対象施設は、  
 利用制限があります  
 のでご注意ください。

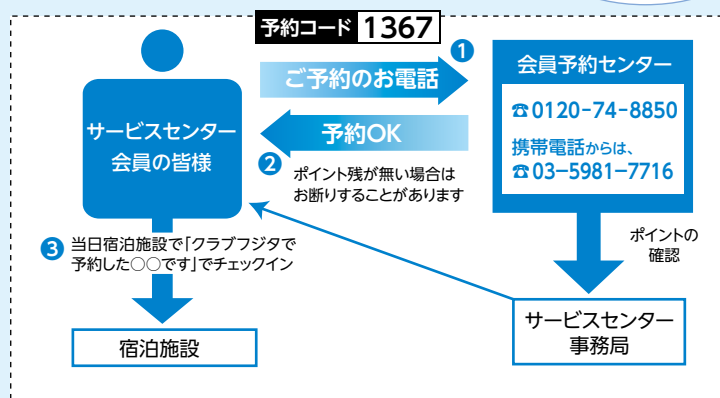

## 利用方法

- インターネットまたはサービスセンターにある「ガイドブック」で希望施設を選ぶ。
- 会員予約センターへ電話する。  
 ▼クラブフジタ会員予約センター  
 ☎ 0120-74-8850  
 ☎ 03-5981-7716 (携帯電話ご利用の方)  
 月～金曜 9:00～18:00  
 土曜 9:00～13:00 (定休日/日曜・祝日・年末年始)
- サービスセンターの認証事項を告げる。  
 (1) 団体名「三鷹市勤労者福祉サービスセンター」  
 (2) 予約コード NO. 1367  
 (3) サービスセンターの会員番号 (会員証の7ケタの番号)
- 宿泊内容を告げる。  
 ①施設名 ②宿泊日と泊数 ③人数  
 ④部屋タイプと部屋数  
 ⑤利用者名 ⑥到着予定時刻と交通手段  
 ⑦会員名・会員番号・連絡先

▼全施設の概要・料金表・空室状況は  
 インターネットで検索できます。

<http://www.club-fujita.jp/>

\* 利用区分は、FPMとなります。空室情報等を照会される場合は、利用区分FPMを選択してください。

## 施設の概要

### ○ポイント対象宿泊施設

約30%～50%割引

ポイント対象宿泊施設を利用の場合には、1室1泊利用ごとに1ポイント必要です。  
 会員の方は、1年度(4月～翌年3月)に2ポイント利用できます。  
 右表「施設一覧表」右欄の◆印の施設です。

注) サービスセンター全体で、年間60ポイントに達した場合(先着順)、個人のポイント残があってもその年度内は施設の利用はできなくなります。また、2ポイント(2泊)を超えた利用はできません。  
 ※ポイント対象施設利用の場合は、「旅行補助金」の申請はできません。

### ○ポイント不要宿泊施設

ポイント不要施設には、宿泊制限はありません。何度でも利用できます。  
 ※ポイント不要施設利用の場合は、「旅行補助金」申請の対象となります。

#### 1 会員制リゾート施設 (※ポイント不要施設)

【ウイスタリアンライフクラブ】7施設 (利用人数1室1～4人 一人あたり利用料 食事なし 消費税・サービス料込 入湯税別)

ウイスタリアンライフクラブ ヴェルデの森 (箱根) 平日 5,470円 (2～3泊目) 土・休前日 6,010円 (2～3泊目)	ウイスタリアンライフクラブ熱海 平日 3,570円 土・休前日 4,110円	ウイスタリアンライフクラブ野尻湖 平日 3,570円 土・休前日 4,110円
ウイスタリアンライフクラブ鳥羽 平日 3,570円 土・休前日 4,110円	プロミネント車山高原 (長野) 平日 4,160円 土・休前日 4,700円	ウイスタリアンライフクラブ宇佐美 (伊東) 平日 3,570円 土・休前日 4,110円
ウイスタリアンライフクラブ箱根 平日 3,570円 土・休前日 4,110円		

#### 2 提携宿泊施設

日本の名旅館から貸別荘スタイルまで、全国から様々な施設が選べます。  
 右表「施設一覧表」右欄の空欄の施設です。  
 詳細は、「クラブフジタ」ホームページをご覧ください。



施設一覧表 ポイント対象施設：◆印 ポイント不要施設：空欄

(2017年3月1日現在)

エリア	施設名	ポイント	エリア	施設名	ポイント	エリア	施設名	ポイント	
北海道	藤田観光ワシントンホテル旭川	◆	東京都	東京ベイ有明ワシントンホテル	◆	福井県	ホテルフジタ福井	◆	
	ホテル御前水			新宿ワシントンホテル本館	◆		京都府	京都センチュリーホテル	◆
	ホテルグレイスリー札幌	◆		新宿ワシントンホテル新館	◆			京都・嵐山 ご清遊の宿らんざん	
	北海ホテル			ホテルグレイスリー新宿	◆			ホテルグレイスリー京都三条 北館	◆
青森県	青森ワシントンホテル	◆	立川ワシントンホテル	◆	ホテルグレイスリー京都三条 南館 (5/1開業)	◆			
	八戸ワシントンホテル	◆	大島温泉ホテル		関西エアポートワシントンホテル	◆			
岩手県	ホテルエース盛岡	◆	神奈川県	横浜伊勢佐木町ワシントンホテル	◆	大阪府	ハートンホテル西梅田	◆	
秋田県	秋田ビューホテル	◆		横浜桜木町ワシントンホテル	◆		兵庫県	神戸ポートピアホテル	◆
	十和田ホテル	◆		箱根ホテル小涌園	◆	宝塚ワシントンホテル		◆	
山形県	山形七日町ワシントンホテル	◆		箱根小涌園 天悠 (4/20開業)	◆	奈良県	ホテルフジタ奈良	◆	
	山形駅西口ワシントンホテル	◆	箱根小涌園 美山楓林	◆	和歌山県		ホテル シーモア	◆	
宮城県	仙台ワシントンホテル	◆	グリーンバル湯河原	◆		鳥取県	鳥取シティホテル	◆	
	郡山ワシントンホテル	◆	レイクヴィラ河口湖		ホテルハーベストイン米子		◆		
福島県	会津若松ワシントンホテル	◆	カントリーインオーチャードハウス		岡山県	玉井別館			
	ホテルリステル猪苗代 ウイングタワー	◆	ホテルやまなみ	◆		後楽ホテル	◆		
栃木県	いわきワシントンホテル	◆	たかみホテル		広島県	ホテルリマーニ			
	鬼怒川プラザホテル		伊東小涌園	◆		富敷せとうち児島ホテル			
群馬県	那須高原ホテルビューパレス		伊東緑涌	◆	香川県	チサンイン高松	◆		
	高崎ビューホテル	◆	美浜レステル	◆		愛媛県	東京第一ホテル松山	◆	
埼玉県	浦和ワシントンホテル	◆	岐阜県	中村館		高知県	高知パレスホテル	◆	
	千葉ワシントンホテル	◆	愛知県	伊良湖ビューホテル		福岡県	キャナルシティ・福岡ワシントンホテル	◆	
千葉県	成田ビューホテル	◆	名古屋金山ホテル	◆	佐賀県	武雄センチュリーホテル	◆		
	海辺のくつろぎの宿 ぎょうけい館	◆	名古屋笠寺ワシントンホテルプラザ	◆		長崎県	長崎ワシントンホテル	◆	
東京都	鴨川シーワールドホテル		名鉄ランドホテル	◆	熊本県		ホテルバサージュ琴海		
	ホテルグレイスリー田町	◆	斑尾高原ホテル			アークホテル熊本城前	◆		
	ホテルグレイスリー銀座	◆	ホテルJAL シティ長野	◆	大分県	由布院 緑涌	◆		
	ホテル椿山荘東京	◆	白馬ロイヤルホテル			宮崎県	宮崎観光ホテル 西館	◆	
	秋葉原ワシントンホテル	◆	白樺湖ロイヤルホテル		沖縄県	ホテルグレイスリー那覇	◆		
			上林ホテル 仙壽閣						
			野沢ランドホテル						
			新潟県	燕三条ワシントンホテル	◆				
			富山県	ホテルグランテラス富山	◆				
			石川県	ホテル金沢	◆				

※年度途中に契約施設・料金等が変更となる場合があります。

ジョイフルサービス

藤田観光と契約している各種レジャー施設、スポーツ施設等が会員特別料金でご利用いただけます。サービスセンター窓口にある藤田観光発行の『ジョイフルカード』を提示してご利用ください。なお、利用できる施設は、「クラブフジタ」公式ページをご覧ください。



藤田観光リゾートインターネット予約

VIPメンバー

「箱根小涌園 天悠」「伊東 緑涌」「湯布院 緑涌」「ホテル椿山荘東京」がVIPメンバー料金でお泊りいただけます。「ホテル椿山荘東京」がポイント不要で何度でも利用できます。

2017年VIPメンバー料金

①～③ 一泊2食付き ④ 一泊朝食付き、1室2名利用時1人あたりの料金、消費税込み

施設名	VIP特別料金	正規料金
①箱根小涌園 天悠	27,000円～	35,640円～
②伊東 緑涌	28,000円～	37,800円～
③湯布院 緑涌	39,960円～	41,040円～
④ホテル 椿山荘東京	25,500円～	43,370円～

注) 左頁 (P.14) のCLUB FUJITA (クラブフジタ) のポイントを使用して、割引金額でお泊りすることもできます。プラン・料金等比較のうえ、ご利用ください。

利用方法

①インターネットで予約

<http://www.fujita-resort.com/> にアクセスする。

②画面をスクロールし 「法人契約アカウントをお持ちの方」 をクリック

③「コーポレートログイン」画面から 「アカウント」「パスワード」を入力し、「ログインして進む」をクリック  
\* アカウント 2027、パスワード 2027 同じ番号を入力

④「三鷹市勤労者福祉サービスセンター」と表示されていることを確認して、プラン選択のうえ、画面に従って予約してください。1室2名以上でお申し込みください。

\*会員・家族の皆様が利用できます。宿泊制限はありませんので、何度でも利用できます。



「箱根小涌園 天悠」2017年4月20日OPEN!  
天悠の客室全てに温泉露天風呂が備わります。

# エンジョイドリーム割引券

- 有効期間** 4月1日～平成  
**注意事項** 1 割引券1枚につき  
 2 割引券に本人負担  
 3 割引券は、会員と  
 4 子ども・幼児等の  
 施設へ直接お問い

30施設から選んでお好みに合わせて利用できる6枚綴りのエンジョイドリーム割引券を発行します。

## 平成29年度 エンジョイドリーム割引券 料金表

No	施設名	券種	本人負担金(税込・円)		一般料金(税込・円)		備考	
			大人	子ども	大人	子ども		
東京都	1 アクアパーク品川 ☎ 03-5421-1111	水族館入場券	2,100	小中 1,100 幼 600	2,200	小中 1,200 幼 700	小中：小学生・中学生 幼：4歳～未就学児 【割引券1枚で5名まで利用可】	
	2 科学技術館 ☎ 03-3212-8544	入館料	650	中高 370 予 240	720	中高 410 予 260	中高：中学生・高校生 子：4歳～小学生 【割引券1枚で5名まで利用可】	
	3 サンリオピューロランド ☎ 042-339-1111	※休日バスポート	3,600	2,500	3,800	2,700	子ども：3歳～高校生 ※土日祝日及び春・夏・冬休み等のサンリオピューロランドが指定する学校休日(上記以外の平日は割引対象外) 【割引券1枚で5名まで利用可】	
	4 しながわ水族館 ☎ 03-3762-3433	入館料	1,250	小中 550 幼 250	1,350	小中 600 幼 300	大人：高校生以上 小中：小学生・中学生 幼：4歳～未就学児 【割引券1枚で5名まで利用可】	
	5 東京お台場 大江戸温泉物語 ☎ 03-5500-1126	入場券	平日 土・日・祝 特定日	1,986	540	2,480 2,680 2,880	1,058	子ども：4歳～小学生 深夜2時以降は別途料金必要 ナイター券：18時以降入館 【割引券1枚で会員本人を含め5名まで利用可】 入れ墨・タワー(シール類を含む)をされた方の入館不可
		ナイター券	18時以降入館 平日 18時以降入館 土・日・祝 18時以降入館 特定日	1,554		1,980 2,180 2,380		
	6 東京サマーランド ☎ 042-558-6511	フリーパス	4/1～6/30、10/2～3/31 (入園・屋内のプール利用+乗物(一部別料金)がフリー) 夏季 7/1～10/1 (入園・屋内外のプール利用+乗物(一部別料金)がフリー)	2,600 3,900	小 1,700 幼・シ 1,200 小 2,800 幼・シ 1,500	3,000 4,500	小 2,000 幼・シ 1,500 小 3,000 幼・シ 2,000	小：小学生 幼：2歳～未就学児 シ：61歳以上 屋外プールは夏季期間のみ営業 入れ墨・タワー(シール類を含む)をされた方の入園不可 DEKASLA(夏季のみ)は入園券の場合、別途料金が必要(フリーパス券で利用可) 《冬季休園：11/29～3/1》 【割引券1枚で5名まで利用可】
		入園券	4/1～6/30、10/2～3/31 (入園・屋内プール利用) 夏季 7/1～10/1 (入園・屋内外プール利用)	1,600 2,800	小 800 幼・シ 800 小 2,300 幼・シ 1,400	2,000 3,500	小 1,000 幼・シ 1,000 小 2,500 幼・シ 1,800	
	7 東京ジョイポリス ☎ 03-5500-1801	バスポート券 (入場+1日乗り放題)	4,000	3,000	4,300	3,300	子ども：小学生・中学生・高校生 【割引券1枚で5名まで利用可】	
	神奈川県	8 江の島アイランドスパ ☎ 0466-29-0688	入館料	2,823	※ 1,360	3,120	※ 1,512	子ども：小学生(小学生未満入館不可) ※子ども(小学生)の日曜日入館不可 ※子どもは要保護者 【割引券1枚で5名まで利用可】
			入館料 (特定日、7/1～8/31の土日祝日)	3,309	※ 1,603	3,660	※ 1,782	
		9 京急油壺マリンパーク ☎ 046-880-0152	入園料	大 1,360 中 1,040	小 680 幼 360	大 1,700 中 1,300	小 850 幼 450	中：中学生 小：小学生 幼：3歳～未就学児 【割引券1枚で5名まで利用可】
	10 さがみ湖リゾート プレジャーフォレスト ☎ 042-685-1111	入園料	大 1,400 シ 800	800	大 1,700 シ 1,000	1,000	シ：60歳以上(要証明書) 子ども：3歳～小学生 フリーパスは入園+乗物乗り放題 【割引券1枚で5名まで利用可】	
フリーパス		大 3,500 シ 2,800	2,800	大 3,900 シ 3,100	3,100			
11 箱根園水族館 ☎ 0460-83-1151	水族館入館券	1,200	600	1,500	750	子ども：4歳～小学生 【割引券1枚で5名まで利用可】		
12 よこはま動物園ズーラシア ☎ 045-959-1000	入園券	640	高 240 小中 160	800	高 300 小中 200	高：高校生、 小中：小学生・中学生 【割引券1枚で会員本人を含め5名まで利用可】		
13 横浜・八景島 シーパラダイス ☎ 045-788-8888 (テレフォンインフォメーション)	アクアリゾートバス (水族館4施設バス)	大 2,500 シ 2,050	小中 1,350 幼 550	大 3,000 シ 2,450	小中 1,750 幼 850	シ：65歳以上 小中：小学生・中学生 幼：4歳～未就学児 ワンデーバス：アクアリゾートバス+プレジャーランドバス 【割引券1枚で5名まで利用可】		
	ワンデーバス	4/1～11/30、3/1～3/31 12/1～2/28	大 4,400 シ 3,200 大 4,000 シ 3,000	小中 3,200 幼 1,800 小中 3,000 幼 1,650	大 5,050 シ 3,600 大 4,550 シ 3,300		小中 3,600 幼 2,050 小中 3,300 幼 1,850	





30年3月31日

、1回に限り各施設の備考欄に記載の利用人数分まで有効  
金を添えて施設の窓口で入場券と引き換えてご利用ください。  
その家族のみに利用できます。  
区分、営業時間、休業等は施設により異なります。詳細は、  
合わせください。

都内10区と連合会  
の18団体で計10  
万人を超える会員  
が利用できるおトク  
な割引券



この1枚が割引券です

No	施設名	券種	本人負担金 (税込・円)		一般料金 (税込・円)		備考							
			大人	子ども	大人	子ども								
埼玉県	14 東武動物公園 ☎ 0480-93-1200	入園料	1,400	500	1,700	700	子ども：3歳～小学生 ワンデーパスは、入園+乗り物乗り放題 (夏期はプール利用可) 【割引券1枚で5名まで利用可】							
		ワンデーパス	3,800	2,900	4,800	3,700								
		入園+プール	2,000	900	2,400	1,100								
千葉県	15 鴨川シーワールド ☎ 04-7093-4803	入園券	*2,450	1,230	*2,800	1,400	子ども：4歳～中学生 シ：65歳以上 (要証明) 【割引券1枚で5名まで利用可】							
			シ2,100											
千葉県	16 成田ゆめ牧場 ☎ 0476-96-1001	入場料	1,200	600	1,400	700	子ども：3歳～小学生 【割引券1枚で5名まで利用可】							
								17 マザー牧場 ☎ 0439-37-3211	入場料	1,300	700	1,500	800	子ども：4歳～小学生 【割引券1枚で5名まで利用可】
栃木県	18 江戸ワンダーランド 日光江戸村 ☎ 0288-77-1777	フリーパス (通行手形)	4,000	2,000	4,700	2,400	子ども：小学生 午後フリーパスは、14時以降利用可 (冬は 13時以降) 【割引券1枚で7名まで利用可】							
		午後フリーパス (通行手形)	3,500	1,900	4,100	2,100								
	19 東武ワールドスクウェア ☎ 0288-77-1000	入園料	2,000	900	2,800	1,400	子ども：4歳～小学生 【割引券1枚で5名まで利用可】							
栃木県	20 那須どうぶつ王国 ☎ 0287-77-1110	王国パスポート	1,800	800	2,000	1,000	子ども：3歳～小学生 毎週水曜日定休日 (祝日、学校休み期間等は除く) 冬季：平日休み 【割引券1枚で5名まで利用可】							
								21 那須ハイランドパーク ☎ 0287-78-1150	入園料	1,000	500	1,600	800	子ども：3歳～小学生 ファンタジーパスは、乗物乗り放題 (一部除く) 【割引券1枚でグループ全員利用可】
									入園+ファンタジーバスセット	4,300	2,800	5,100	3,600	
22 那須りんどう湖 LAKE VIEW ☎ 0287-76-3111	入園料	1,280	640	1,600	800	子ども：3歳～小学生 とくとく乗物券：2,500円分利用可 【割引券1枚で5名まで利用可】								
入園+とくとく乗物券	2,900	2,500	3,600	2,800										
群馬県	23 群馬サファリパーク ☎ 0274-64-2111	入園料	2,400	1,100	2,700	1,400	子ども：3歳～中学生 【割引券1枚で5名まで利用可】							
茨城県	24 国営ひたち海浜公園 プレジャーガーデン ☎ 029-265-8185	のりもの券 (3,300円分利用可)	2,400		3,000		入園料別 大人 (15歳以上)：410円 小学生・中学生：80円 65歳以上：210円、未就学児：無料 【割引券1枚で5セットまで利用可】							
山梨県	25 富士急ハイランド ☎ 0555-23-2111 ※料金が変更となる場合があります。	入園券	1,400	700	1,500	900	入園券の大人：中学生以上 入園券の子ども：3歳～小学生 入園+フリーパスの大人：18歳以上 中高：中学生・高校生、子：3歳～小学生 冬季：スケート滑走料含む 【割引券1枚で5名まで利用可】							
		入園+フリーパス	5,100	中高4,600 子3,900	5,700	中高5,200 子4,300								
静岡県	26 伊豆アニマルキングダム ☎ 0557-95-3535	入園料	1,800	900	2,200	1,100	子ども：4歳～小学生 【割引券1枚で5名まで利用可】							
岡山県	27 伊豆・三津 シーパラダイス ☎ 055-943-2331	入場料	1,800	900	2,200	1,100	子ども：4歳～小学生 【割引券1枚で5名まで利用可】							
								28 自転車の国 サイクルスポーツセンター ☎ 0558-79-0001	入場券	720	520	820	620	子ども：4歳～小学生 ※とくとくバスは入場+乗り物乗り放題 (ゆーサロン、パ ターゴルフは除く) 【割引券1枚で5名まで利用可】
		とくとくバス	2,680	2,380	2,980	2,680								



ゆとり&にこーす  
会員証

グッと便利に！ますます使い易く！  
会員証提示で10%割引

## 京王プラザホテルのレストラン

京王プラザホテル新宿、八王子、多摩 のレストランでのご飲食料金を、当センターの会員証提示で、10%の割引が受けられます。

**対象施設** 京王プラザホテル新宿・八王子・多摩 各レストラン  
【除外レストラン】

新宿：ファミリーパーラー・久兵衛・麓屋・ポピンズ・生活彩家・グラスコート（ランチ）、多摩：ポピンズ

**割引内容** レストラン、バー・ラウンジ：飲食代金合計金額2,160円以上（税・サ込）利用の場合  
飲食代金の10%を割引

- \*一部施設、特別プラン、食事券、お持ち帰り商品は除外
- \*他の優待・割引券等との併用割引はできません。



## 東海汽船(株)

伊豆諸島への楽しい旅を!!  
高速ジェット船で、東京～大島間は最速1時間45分です。

**割引内容** (1) 東海汽船航路 全航路・全等級の1割引  
(2) 東海汽船募集型企画旅行 旅行代金の1割引  
\*会員と同居家族が優待利用できます。

**利用方法** ①「三鷹市勤労者福祉サービスセンター」の会員であることを告げて、お客様センターまで予約する。【お客様センター 03-5472-9999】  
②当日東海汽船の窓口で会員証を提示し、乗車券等を購入する。(他の割引・優待との併用不可)

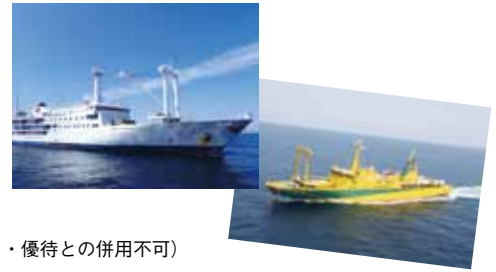

## (株)はとバス

**割引内容** コース料金の5%割引 会員と同伴者3名まで優待利用

**対象コース** 定期観光バスプラン（コースNO. がA・B・Cではじまるもの）  
\*主に東京都内及び横浜を巡るコースです。コース詳細は、はとバスのチラシやホームページ等でご確認ください。  
\*割引適用外のコースがあります。

**利用方法** ①「三鷹市勤労者福祉サービスセンター」の会員であることを告げて、はとバス予約センターまで予約する。  
【はとバス予約センター TEL 03-3761-1100】  
②下記の営業所に会員証を提示し、代金を現金にて支払う。  
(他の割引・優待との併用できません)

東京都内  
コース

横浜コース

\*割引適用外コースあり

指定営業所・代理店

東京営業所	千代田区丸の内1-10-15	03-3201-2725
池袋営業所	豊島区南池袋1-28-2 池袋バルコ1F	03-3988-6371
新宿営業所	新宿区新宿3-38-1 ルミネエスト1F	03-3356-4270
浜松町総合センター	港区浜松町2-4-1 世界貿易センタービル別館1F	03-3435-6081

## LEC東京リーガルマインド スクール補助

サービスセンターの会員・家族は、LEC東京リーガルマインド主催の通学・通信講座が、各種割引適用後から5%割引で受講できます。さらに会員1人に1年度に年間1回2,000円の補助をします。

\*再受講割引等、一部併用不可の割引があります。 \*一部対象外の講座があります。(法人向け通信教材、eラーニング等)

### 補助金申請方法

講座をお申込み後、①振込書または領収書(写し可) ②印鑑 ③振込先がわかるメモまたは預金通帳をご用意の上、サービスセンター窓口まで申請してください。

合格の  
LEC

通学・通信講座

受講料割引のご案内

LEC東京リーガルマインド主催の通学・通信講座が、各種割引適用後からさらに5%割引で受講できます。

### 資料請求

LECコールセンター 0570-064-464

月～金/9:30～20:00

土・祝/10:00～19:00 日/10:00～18:00

〒164-0001 中野区中野4-11-10

### ホームページ

<http://www.lec-jp.com>



右記コールセンターにて、「三鷹市勤労者福祉サービスセンターの会員」であることをお伝えの上、資料を請求してください。

\*教育訓練給付制度を利用の場合は、その旨をお伝えください。併せて教育訓練給付制度パンフレットも送付します。

CLUB SHIKI

# 「四季倶楽部」

『四季倶楽部』法人会員パートナー企業プログラムに加盟しています。

人気の『四季倶楽部』の施設が、1泊朝食付 5,500円(税別/夕食別途)でご利用できるほか、会員優待プランや予約開始日の優遇、会員専用ダイヤルなどさまざまな会員特典がありますのでご利用ください。\*ヴァンパール軽井沢は除く

## 会員特典 予約の開始日優遇

### ▼会員予約

2ヶ月前の1日より開始

(一般予約：2ヶ月前の同日より開始)

※直営施設のオンライン予約は2ヶ月前の前日

### ▼パートナー企業

会員専用ダイヤル 03-5695-2500

## ▼直営施設一覧表

エリア	施設名
草津	アイソネット草津
那須	ベルフォーレ那須
箱根	フォレスト箱根
	箱根和の香
	ホワイト箱根
	強羅彩香
	ヴィラ箱根 80
	箱根星の家
	箱根アルパインハウス

## 利用方法 四季倶楽部『集中予約センター』まで、直接お申込ください。

### 電話予約

☎ 03-5695-2500(会員専用ダイヤル)

\*所属団体名「三鷹市勤労者福祉サービスセンター」をお伝えください。

### インターネット予約

『四季倶楽部』ホームページ

<http://www.shikiresorts.com>

\*備考欄に、所属団体名「三鷹市勤労者福祉サービスセンター」をご記入ください。

パートナー企業コード [304-0005]

エリア	施設名
箱根	箱根仙泉閣
熱海 湯河原	熱海青青荘
	シオン熱海
	熱海望洋館
伊豆 葉山	エスプラート伊豆高原
	伊豆エルミタージュ
	プレーゴ葉山
八ヶ岳	八ヶ岳エレガンス
軽井沢	ヴァンパール軽井沢(プレミアム)

エリア	施設名
蓼科	蓼科エトワール
飛騨高山	飛騨高山荘
京都	京都加茂川荘
由布院	ゆの香由布院

(2017年3月1日現在)

※年度途中に契約施設が変更となる場合があります。

\*他に提携施設もあります。

詳細は、『四季倶楽部』ホームページをご覧ください。

## 今後も楽しいツアーにするための注意事項について

センターでは、各種ツアーを開催し、会員の皆様にご好評をいただいておりますが、今後も楽しいツアーにするために、下記の注意事項についてご覧いただき、ご了承の上でご参加くださるようお願いいたします。

- ① 体調を整えて、よいコンディションで参加しましょう! 「少し熱っぽいけどいいや行っちゃおう!」と参加したらダウン。ということがないように! 無理は禁物です。
- ② 持病がおりでも参加できる方は、常用薬を忘れないようにしましょう!
- ③ ツアーの見学コースによっては、歩く時間が長いものもありますので、ご自分の足腰の状況を見て、ご参加ください。
- ④ お酒を飲んでの入浴は禁物です。お酒を飲まなくても、高血圧の方は、十分に注意しましょう!
- ⑤ 三大疾病といわれる「がん」、「心筋梗塞」、「脳卒中」などの気配のある方は、要注意です。
- ⑥ ツアー行程中のケガなどについては、センター主催のツアーは「企画手配」方式ですので、センターが加入している国内旅行総合保険(宿泊を伴うものが対象)普通傷害保険(日帰りツアーやイベント事業など)の範囲内での対応となります。例えば、事故日から180日以内のもので入院:日数180日以内、日額5000円、通院:90日以内、日額3000円、万一事故で死亡した時は1000万円となっています。(旅行企画手配会社からの補償はありません)  
自宅を出てから自宅に帰るまでの行程で、あくまでも外的要因で突発的に偶然発生したケガなどが対象です。疾病や疾病に起因する場合は対象になりませんのでご注意ください。
- ⑦ 旅行会社企画のパックツアーへの斡旋事業であれば、旅行会社が加入している保険で対応することになります。(センター加入の保険は適用されません。)
- ⑧ パックツアーの保険の適用内容は、旅行会社によって違いがありますので、確認した上で参加されるようお願いいたします。
- ⑨ 万一ツアーバス等が交通事故を起こした場合は、そのバス会社等が加入している自賠責保険と任意自動車保険が適用されることとなります。
- ⑩ 参加者が変更となる場合は、必ず実施日の3日前までにサービスセンターへご連絡ください。それ以後及びツアー当日の参加者変更はできません。なお、参加者変更によるツアー代金に差額が生じた場合は、別途お支払いいただきます。
- ⑪ 一般参加の方につきまして、参加者情報(氏名・生年月日・性別・住所・連絡先等)を事前にサービスセンターへお知らせください。お知らせいただかないと、保険適用外となる場合がありますので、ご注意ください。
- ⑫ ツアー中の参加者の不注意による荷物の紛失・忘れ物等の回収に伴う諸費用は、参加者の負担になります。
- ⑬ ツアー中に疾病、傷害その他の事由により、医師の診断又は加療を必要とする状態になったと判断される場合は、旅行の円滑な実施をはかるため必要な措置をとらせていただきます。なお、これに掛かる不慮の事故以外の費用は、参加者の負担になります。

2017 特集号 保存版

今年度は入会金は無料です。

新規加入事業所 **募 集 中!**

今だからこそ **福利厚生!**  
大切な

中小企業で働くみなさんを応援します。



ワンコインで、ご家族も含めて  
各種福利厚生事業が利用できます!

(会員に限る事業もあります)

企業のイメージアップと人材の定着をサポート

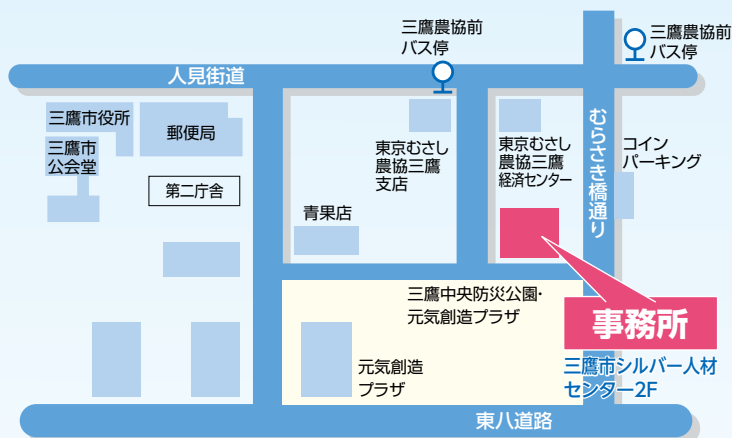

一般財団法人 三鷹市勤労者福祉サービスセンター

- 住所 〒181-0004 三鷹市新川6-35-16
- TEL 0422-47-5152
- FAX 0422-47-5657
- URL <http://www.mitakasc.or.jp>

開館時間

平日(月・火・水・金) 午前8時30分～午後5時  
平日(木曜日) 午前8時30分～午後7時

ゆとりわくわくみたか

検索